

**PLAN DISTRICTAL DE SEGURIDAD  
CIUDADANA DEL DISTRITO DE  
MOQUEGUA 2017**





## INDICE

### I. GENERALIDADES

- A. VISION
- B. MISION
- C. OBJETIVO
- D. BASE LEGAL
- E. ALCANCE

### II. DIAGNÓSTICO

- A. Geografía y Población.
  - 1. Ubicación Geográfica.
  - 2. Población.
- B. Situación Actual de La Seguridad Ciudadana.
- C. Estadísticas sobre Violencia, Faltas y Delitos.
- D. Mapeo de Puntos Críticos en Violencia e Inseguridad "Mapa del Delito"
- E. Zonas de Riesgo en Seguridad Ciudadana "Mapa de Riesgo"
- F. Problemática en el Ámbito Educativo
- G. Problemática en el Ámbito de Salubridad.
- H. Otros aspectos a considerar.



### III. RECURSOS

- A. Humanos.
- B. Logísticos.
- C. Financieros.

### IV. PROGRAMACIÓN DE ACTIVIDADES

### V. ANEXOS



"AÑO DEL BUEN SERVICIO AL CIUDADANO"



## PRESENTACION

El Plan Distrital de Seguridad Ciudadana 2017 se ha elaborado en el marco del cumplimiento de metas del Plan de Incentivos para los gobiernos locales.

Dentro de este panorama de positivismo, lamentablemente se ha enquistado la delincuencia, la violencia y la inseguridad ciudadana cuya búsqueda de solución es ahora una política de Estado. Este problema no sólo afecta la imagen que proyecta el país a las inversiones exteriores, ya que a la vez internamente crea un ambiente en el cual la convivencia se dificulta, y la población exige que se garantice su seguridad siendo insuficientes muchas veces los recursos para dar cobertura a las innumerables formas de actos delictivos y faltas que se presentan día a día.

El 11 de Febrero del 2003 se promulga la Ley N° 27933 Sistema Nacional de Seguridad Ciudadana, con su respectivo reglamento que norma el funcionamiento del Sistema Nacional de Seguridad Ciudadana (SINASEC). El 28 de Julio del 2013 se aprueba por Decreto Supremo N° 012-2013-IN el PLAN NACIONAL DE SEGURIDAD CIUDADANA 2013 - 2018, como Política Nacional del Estado Peruano. El máximo organismo de este Sistema es el Consejo Nacional de Seguridad Ciudadana (CONASEC), integrado por instituciones de nivel nacional. En el ámbito de los Gobiernos Regionales y Locales, su accionar debe articularse con la Policía Nacional del Perú, donde el liderazgo político lo ejerce la autoridad elegida democráticamente (Alcalde) COPROSEC, mientras que el liderazgo operativo le corresponde a la autoridad policial, con la participación activa de los representantes del Poder Judicial, Ministerio Público, Justicia, Educación, Salud, Defensoría del Pueblo, Gobernación y demás instituciones del ámbito, considerando que esta es una tarea global y articulada.

El Plan distrital de Seguridad Ciudadana 2017 del Distrito de Moquegua, describe aspectos generales que nos sirven de base para realizar proyecciones, además contiene actividades que por su naturaleza son obligatorias y están especificadas en la normatividad que está vigente a la fecha. Asimismo, contiene actividades orientadas a la mejora continua de los servicios en materia de seguridad ciudadana a favor de la comunidad moqueguana; pretendiendo además la participación activa y permanente de la sociedad civil organizada, para la consecución de metas.



"SEGURIDAD CIUDADANA COMPROMISO DE TODOS "SOLO FALTAS TU"



## I. GENERALIDADES

### A. VISIÓN

Ser un Distrito con un sistema de seguridad ciudadana articulado e integrado, con el desarrollo de actividades multisectoriales en seguridad ciudadana, promoviendo un clima de confianza, tranquilidad y paz social para el Distrito de Moquegua.

### B. MISIÓN

El Comité Distrital de Seguridad Ciudadana aplicará acciones multisectoriales para hacer cumplir las políticas de seguridad ciudadana en la jurisdicción, con la debida programación para el cumplimiento de metas susceptibles de ser evaluadas, con la finalidad de lograr la reducción progresiva de la inseguridad en el año 2017.

### C. OBJETIVO

Fortalecer el trabajo multisectorial en el Distrito de Moquegua, mediante la coordinación, capacitación y participación de los sectores, instituciones y comunidad organizada comprometidos, a fin de mejorar los niveles de percepción de seguridad ciudadana y confianza en las instituciones públicas.



#### 1. OBJETIVOS ESPECÍFICOS

- Coordinar permanentemente con los representantes de las instituciones, sector privado y comunidad organizada, en materia de seguridad ciudadana.
- Capacitar y sensibilizar a los agentes involucrados en seguridad ciudadana. Ejecutar y participar de manera activa en las actividades programadas en virtud al presente plan.
- Mejorar los niveles de percepción de seguridad ciudadana y la confianza en las instituciones públicas en la población.

"SEGURIDAD CIUDADANA COMPROMISO DE TODOS "SOLO FALTAS TU"



#### D. BASE LEGAL

- a. Constitución Política del Perú.
- b. Ley N° 27933, Ley del Sistema Nacional de Seguridad Ciudadana.
- c. Ley N° 27972, Ley Orgánica de Municipalidades.
- d. Decreto Legislativo N° 1135, Ley de Organización y Funciones del Ministerio del Interior.
- e. Decreto Legislativo N° 1148, Ley de la Policía Nacional del Perú.
- f. Ley N° 27783, Ley de Bases de la Descentralización.
- g. Ley N° 27908, Ley de Rondas Campesinas.
- h. Ley N° 27444, Ley del Procedimiento Administrativo General.
- i. Ley N° 29010, Ley que faculta a los Gobiernos Regionales y Gobiernos Locales a disponer recursos a favor de la Policía Nacional del Perú.
- j. Ley N° 29701, Ley que dispone beneficios a favor de los integrantes de las Juntas Vecinales y establece el Día de las Juntas Vecinales de Seguridad Ciudadana, y su Reglamento aprobado mediante Decreto Supremo N° 002- 2013-IN.
- k. Ley N° 30120, Ley de apoyo a la Seguridad Ciudadana con Cámaras de Video Vigilancia, Públicas y Privadas.
- l. Ley N° 30026, Ley que Autoriza la Contratación de Pensionistas Policía Nacional del Perú y de las Fuerzas Armadas para apoyar en áreas de Seguridad Ciudadana y Seguridad Nacional.
- m. Decreto Supremo N° 012-2013-IN, que aprueba Política Nacional del Estado Peruano en Seguridad Ciudadana y el Plan Nacional de Seguridad Ciudadana 2013 - 2018.
- n. Decreto Supremo N° 010-2013-IN, que aprueba el Reglamento de Organización y Funciones del Ministerio del Interior.
- o. Decreto Supremo N° 011-2014-IN, que aprueba el Reglamento de la Ley del Sistema de Seguridad Ciudadana.
- p. Resolución Ministerial N° 1168-2014-IN/PNP, que aprueba las Guías Metodológicas para el diseño de sectores y Mapa del Delito en las Jurisdicciones Policiales de las Comisarías y para el Patrullaje por sector en los Gobiernos Locales.
- q. Ley N° 30055 ley que modifica la ley 27933, ley del Sistema Nacional de Seguridad Ciudadana, a la ley 27972, ley Orgánica de Municipalidades, y la Ley 27867, Ley Orgánica de Gobierno Regionales.
- r. Ley N° 28411, Ley General del Sistema Nacional de Presupuesto.
- s. DS. N° 034-82-PCM, determina la obligación para toda Entidad pública, de formular y



*"SEGURIDAD CIUDADANA COMPROMISO DE TODOS "SOLO FALTAS TU"*



- aplicar Políticas de Gestión y Planes Operativos Institucionales. Ley N° 30281, Ley de Presupuesto del Sector Público para el año fiscal 2015.
- t. D.L. N° 1316 ley que modifica a la Ley N° 27933 Sistema Nacional de Seguridad Ciudadana del 30 Dic 16.
- u. Resolución Ministerial N° 010-2015-IN que aprueba la Directiva N° 001- 2015-IN, Lineamientos para la Formulación, Aprobación, Ejecución y Evaluación de los Planes de Seguridad Ciudadana, Supervisión y Evaluación de los Comités de Seguridad Ciudadana.

#### I. ALCANCE.

- a) Población del Distrito de Moquegua.
- b) El presente Plan deberá ser ejecutado por todos los integrantes del Comité Distrital de Seguridad Ciudadana de Moquegua, así como los Operadores del Sistema Nacional de Seguridad Ciudadana de la jurisdicción. El Comité Distrital se encuentra integrado por:
- Dr. Hugo Isaías Quispe Mamani, Alcalde de la MPMN, **Presidente.**

#### INTEGRANTES

- |   |                                  |
|---|----------------------------------|
| ➤ Prof. Paulina Lourdes CANO OVIEDO,    | Prefecta Región Moquegua,        |
| ➤ My. PNP Lavinnie MEZA MONROY,         | Comisario Cercado de Moquegua,   |
| ➤ My. PNP Alex V. ANTUNEZ MONTOYA,      | Comisario CP de San Antonio,     |
| ➤ SOS PNP , Esteban ACERO AGUILAR       | Comisaria de Familia,            |
| ➤ Tte. PNP Jesús RAMOS CARCAUSTO,       | Comisario CP de Los Ángeles,     |
| ➤ My. PNP Alfonso AGUILAR SARMIENTO,    | Jefe de Tránsito CP Chen Chen,   |
| ➤ Abog. Karla E. SANTA CRUZ CARRIZALES, | Poder Judicial Moquegua,         |
| ➤ Dr. Manuel BERNEDO DANZ,              | Ministerio Público Moquegua,     |
| ➤ Dr. Jorge Luis HERNÁNDEZ VELARDE,     | Defensoría del Pueblo,           |
| ➤ Mgr. Félix S. MANCHEGO FLOR,          | DIRESA Moquegua,                 |
| ➤ Prof. Gustavo ALEJO COAYLA,           | Director de la UGEL Mcal Nieto,  |
| ➤ Sr. Abraham CÁRDENAS ROMERO,          | Alcalde M.C.P. de San Antonio,   |
| ➤ Prof. Vicente NINA RIVERO,            | Alcalde M.C.P. de Chen Chen,     |
| ➤ Sr. Alejandro JOSÉ MENDOZA,           | Alcalde M.C.P. de San Francisco, |
| ➤ Sr. Manuel GAMERO PIZA,               | Alcalde M.C.P. de Los Ángeles,   |
| ➤ Sr. Emeterio YUCRA BARRANTES,         | Coordinadora de las JJVV         |



"SEGURIDAD CIUDADANA COMPROMISO DE TODOS "SOLO FALTAS TU"



## II. DIAGNÓSTICO

### A. Geografía y Población

#### 1. Ubicación Geográfica

Moquegua se encuentra situada en la parte Sur Occidental del Territorio Peruano, entre las Coordenadas Geográficas 17°11'38" de Latitud Sur y 70°56'04" de Longitud de Greenwich.

Gráfico N° 01. - Ubicación Geográfica de Moquegua

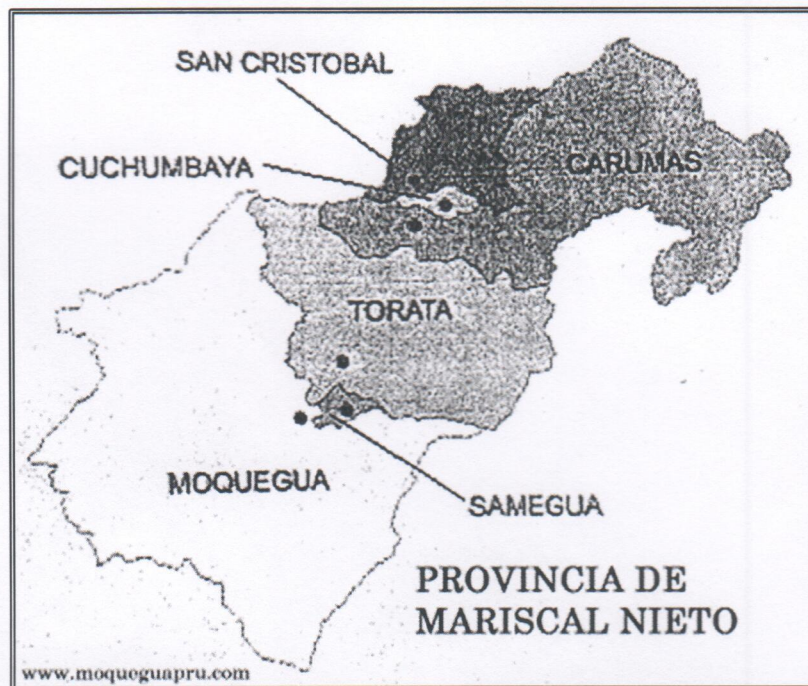

"SEGURIDAD CIUDADANA COMPROMISO DE TODOS "SOLO FALTAS TU"



**Límites**

Por el este: Distrito de Samegua y Torata

Por el oeste: Provincia de Ilo y Tacna.

Por el norte: Arequipa y Provincia Gral Sanchez Cerro

Por el sur: Provincia de Ilo y Tacna

**Cuadro N° 01.- Distrito de Moquegua: Base legal, D.L. de Creación, Ubicación Geográfica**

DISTRITO/CENTRO POBLADO	CAPITAL LEGAL	DISPOSITIVO LEGAL DE CREACIÓN		
		NOMBRE	NÚMERO	FECHA
Distrito Moquegua	Moquegua	Ley	S/N	19 Ene 1823
C.P San Francisco	Moquegua	Ley Orgánica de Municipalidades	27972	21 Mar 2014
C.P Los Ángeles	Moquegua	Ley Orgánica de Municipalidades	064-93	21 Ene 1993
C.P San Antonio	Moquegua	Ley Orgánica de Municipalidades	028-98	28 Oct 1998
C.P Chen Chen	Moquegua	Ley Orgánica de Municipalidades	033-2009	24 Dic 2009

Fuente: INEI - Dirección Nacional de Censos y Encuestas



En el cuadro adjunto se muestra la extensión, altitud y densidad del Distrito de Moquegua.

**Cuadro N° 02.- Distrito de Moquegua: Superficie, Altitud, Densidad**

CAPITAL/DISTRITO	SUPERFICIE	ALTITUD	POBLACION			DENSIDAD
			ABSOLUTO	% URBANO	% RURAL	
Moquegua	3769.54	1410	53844	94.40	5.60	14.30

El Distrito de Moquegua abarca un territorio de **3,949.04 km<sup>2</sup>**, que equivale al 37% de la provincia mariscal nieta y está integrado por 04 Centros Poblados. La dispersión de la población evidencia una importante diferencia; cifras del Censo 2007 muestran que entre sus centros poblados. Esta situación tiene relación directa con los indicadores de pobreza y cobertura de servicios básicos; es decir, a mayor dispersión de la población, mayores porcentajes de población en condiciones de pobreza y con necesidades básicas insatisfechas.

*"SEGURIDAD CIUDADANA COMPROMISO DE TODOS "SOLO FALTAS TU"*





Moquegua tiene dos unidades geográficas claramente diferenciadas: La costa, que comprende la Provincia de Ilo y la parte de la Provincia de Mariscal Nieto; y la sierra que comprende parte de la Provincia Mariscal Nieto y la totalidad de la provincia General Sánchez Cerro. La distribución porcentual es: costa 29.8% y sierra 70.2% sobre su totalidad un área total de 17,574.82 Km<sup>2</sup> (1).

**Cuadro N° 03.- Distrito de Moquegua: Región, Altitud máxima**

DISTRITO/CENTRO POBLADO	REGION	ALTITUD DE CENTROS POBLADOS (m.s.n.m)
	COSTA	
	SUB REGION COSTA	
MOQUEGUA	X	1,417
SAN ANTONIO	X	1,344
SAN FRANCISCO	X	1,477
CHEN CHEN	X	1,534
LOS ANGELES	X	1,770

Fuente: INEI

**a. Ubigeo**

De acuerdo a la norma técnica sobre el uso de código de ubicación geográfica, según el INEI, a la Provincia Mariscal Nieto le corresponde los abigeos: 180101 MOQUEGUA, MARISCAL NIETO, MOQUEGUA.

Su extensión territorial es de **8,671.58 Km<sup>2</sup>**, siendo el distrito de Moquegua el de mayor extensión territorial con **3,949.04 Km<sup>2</sup>** que representa el 45.54% del total provincial.



**b. División Geográfica del Distrito Moquegua**

En el Distrito de Moquegua su división política y administrativamente en:

- Moquegua, con 04 Centros Poblados: San Antonio, Chen Chen, San Francisco, Los Ángeles (con su AA.HH. Rural Estuquiña).
- Moquegua también cuenta con dos Pueblos Jóvenes Mariscal Nieto y el Siglo.

**c. Clima**

En **Moquegua** la ciudad tiene un clima entre cálido, templado y soleado, con una amplitud térmica moderada, que oscila entre los 25.8°C y 11.3 °C, con una temperatura media anual de 25 °C similar al clima seco de yunga (sierra baja) y desierto subtropical.

"SEGURIDAD CIUDADANA COMPROMISO DE TODOS "SOLO FALTAS TU"



Las temporadas más lluviosas del año son entre diciembre y marzo, alcanzando los 1.58 mm/mes, la ciudad cuenta con un nivel muy bajo de lluvias, haciéndole recurrir para la agricultura a sus afluentes terrestres como los ríos y las reservas, entra ellas **Pasto Grande**. En contraste, las temporadas más secas del año se presentan entre abril y noviembre, en las cuales durante la noche se presenta un clima frígido y un viento helado, durante este periodo, la temperatura suelen rondar entre los 10 °C.

#### d. Zonas Turísticas u otras

- **Santa Catalina de Guadalcázar**, Hoy conocido como Valle de Moquegua: Así nombraron los españoles a ese enclave ubicado en uno de los valles más fértiles de la costa sur peruana <sup>(2)</sup>.

Dadas las características de su amable clima, los conquistadores pudieron cultivar amplios viñedos y cosechar sus generosos frutos. Ya en las postrimerías de la colonia, la ciudad tomó el nombre de Moquegua, mismo nombre del departamento en el que se ubica <sup>(2></sup>.

- Plaza de Armas de la ciudad de Moquegua, La pileta de la plaza se construyó en París y fue diseñada por el ingeniero francés Gustavo Eiffel; la fuente fue instalada en 1877, con un costo de 4,150 soles, doce años antes que Eiffel construyera su famosa torre que lleva su nombre en París {2}.



- **Co-Catedral Santo Domingo (Calle Ayacucho cdra. 6)**, Inicialmente se construyó en Moquegua una Iglesia Matriz, Santa Catalina de Alejandría, que fue afectada una y otra vez por los constantes terremotos que asolaron la zona. Finalmente, en agosto de 1868 un terrible sismo la derrumbó y no pudo ser reconstruida, por lo que el monasterio de Santo Domingo se convirtió en catedral o iglesia matriz. Esta iglesia es una de las pocas en el mundo donde se venera a una Santa de cuerpo presente, Santa Fortunata, cuyos restos fueron exhumados de las Catacumbas de Calepodio

*"SEGURIDAD CIUDADANA COMPROMISO DE TODOS "SOLO FALTAS TU"*



después de XV siglos, llegando a Moquegua en 1798<sup>(2)</sup>.



- **Muro de la iglesia matriz Santa Catalina de Alejandría Plaza de Armas de Moquegua.** En la parte lateral interna del muro hay un retablo mural del siglo XVIII, que fue diseñado por artistas indígenas entre 1782 y 1792. En los extremos se observa una decoración floral de color rojo indio con hojas en tonos de azul y verde, así como pequeñas flores rojas. En la parte central del muro aparece una gran cruz de color negro. Asimismo, como parte del muro se aprecian las "marcas de los canteros", que son signos o símbolos que hablan de la forma y la política adoptadas por España para la construcción de los edificios públicos. Las marcas certifican la participación de las comunidades indígenas que, para probar su aporte, se vieron obligadas a diferenciar su producción y realizar este tipo de signos <sup>(2)</sup>.



- **Mártir Santa Fortunata,** Cuyo cuerpo auténtico se encuentra, actualmente, en la Catedral de San Domingo, procedente de las Catacumbas de Roma y traída por el padre franciscano Fray Tadeo Ocampo. Es venerada desde el 8 de Octubre de 1798 hasta la actualidad. El 18 de Marzo del 2010 fue declarada Patrimonio Cultural de la Nación, con Resolución Directoral Nacional N° 574 - INC (Retazos de la Historia de Moquegua, G. Kuon Cabello, pág. 219).

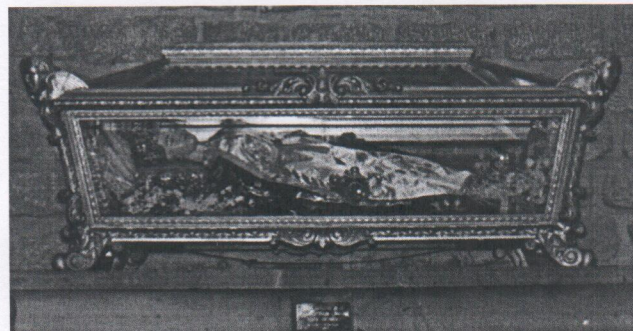

*"SEGURIDAD CIUDADANA COMPROMISO DE TODOS "SOLO FALTAS TU"*



- **Museo Contisuyo (Calle Tacna 294)**, Construido en 1994 dentro de las ruinas de lo que fuera la iglesia matriz Santa Catalina de Alejandría. En el museo se exhiben piezas de cerámica, textiles, objetos de oro y plata y otros testimonios de las culturas Wari y Tiahuanaco, así como objetos de las culturas locales Chiribaya, Tumilaca y Estuquiña, pueblos pre incas que se asentaron en los valles de Moquegua e Ilo.



- **La Casa de las 10 Ventanas (Esquina calles Ayacucho y Tacna)**, Llamada así por las diez ventanas que dan a la calle Tacna las cuales llevan delante una reja metálica con la ornamentación propia de la zona. El diseño representa una época de la arquitectura local y todas llevan delante una reja metálica con la ornamentación propia de la zona. La construcción es de dos plantas y en la segunda se observa un balcón de cajón corrido construido en madera, con columnas del mismo material. La estructura de este segundo nivel es de quincha y parte del piso es de piedra canteada. La portada principal es de piedra calcárea o caliza. Actualmente funciona en este inmueble el Correo Central de la ciudad.

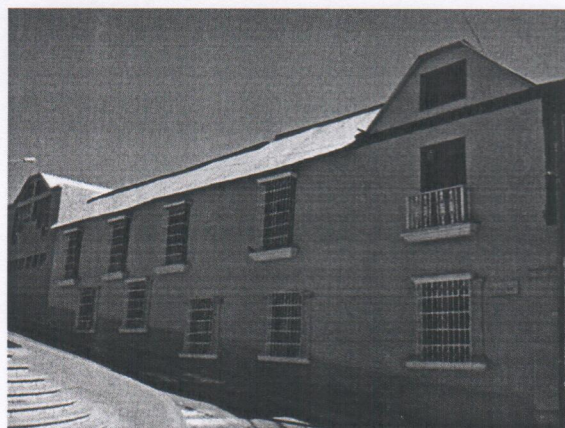

- **La Casa Tradicional de Moquegua - De La Flor Angulo (Calle Ayacucho, cdra. 5)**, Casona de mediados del siglo XVIII cuya fachada principal mantiene el clásico estilo señorial de la época; tiene dos plantas y el portón principal es de madera, con

"SEGURIDAD CIUDADANA COMPROMISO DE TODOS "SOLO FALTAS TU"



ventanas protegidas por una reja de fierro a ambos lados. En la segunda planta todavía existe un balcón de cajón corrido, cuya cubierta es sostenida por 12 columnas de madera. El piso del primer patio está compuesto por cuadrículas de piedra pequeña de color natural y piedra negra de canto rodado intercaladas al estilo de un ajedrez. Bajo la escalera se observa una gran hornacina, también de piedra, a manera de arco de descarga.



- **Museo Regional de Moquegua (DRC) Ex Centro de Reclusión (Jr. Ayacucho cdra. 5- Plaza de Armas)**, Existen documentos que confirman su existencia ya en 1762 como lugar de reclusión de rebeldes indios o negros de la época. Funcionó como tal hasta 1985, fecha en la que se construyó el penal de San Ramón en Samegua. Su arquitectura es de piedra calcárea y es una de las pocas edificaciones que mantiene una bóveda de medio punto desde el ingreso o zaguán. Los ambientes fueron restaurados y se han recuperado los pisos originales, ventanas que se encontraban tapiadas, puertas, rejas metálicas y los colores tradicionales.



- **Biblioteca Municipal y La Galería de Arte (Calle Ayacucho, cdra. 5)**, En un principio este edificio fue parte del Centro de Reclusión, como lo demuestran las ventanas y puertas tapiadas que comunicaban los ambientes interiores. Después del terremoto del año 2001 la biblioteca fue restaurada, conservando sus características

"SEGURIDAD CIUDADANA COMPROMISO DE TODOS "SOLO FALTAS TU"

tradicionales, como el mojinete o techo a dos aguas de forma triangular y trapezoidal. El local que hoy ocupa la Galería de Arte, al costado de la biblioteca y donde los artistas de la ciudad exponen sus trabajos, muestra las mismas características <sup>(2)</sup>.

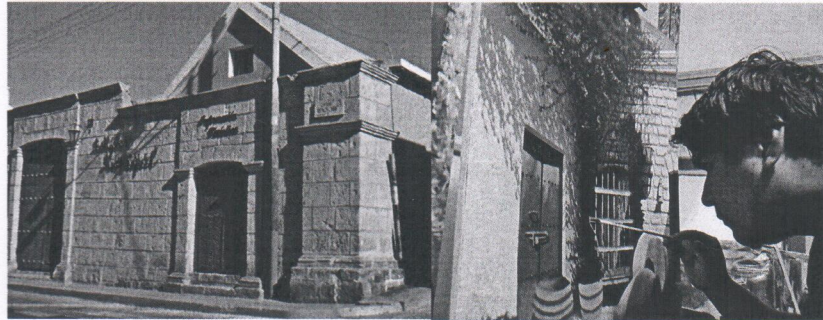

- **Casa Chocano - Delgado Podestá (Calle Ancash, cdra. 4)**, Su magnífica arquitectura, propia de mediados del siglo XVIII, se conserva hasta hoy. Actualmente funciona allí un restaurante. En el interior se conserva una gran variedad de objetos, muebles y útiles de la época. El salón principal es de clásico estilo Luis XV y allí se guardan planchas de carbón, vitrales, mesas y mobiliario, así como un crucifijo del siglo XVII que lleva una perla cultivada muy grande en el centro de la corona de espinas. La casona está vinculada a los padres de José Santos Chocano, el "Poeta de América" y a la madre de José Carlos Mariátegui, ya que éstos vivieron en ella. Casi destruida por el terremoto de junio del año 2001, la casona ha sido restaurada por el Gobierno Regional de Moquegua.

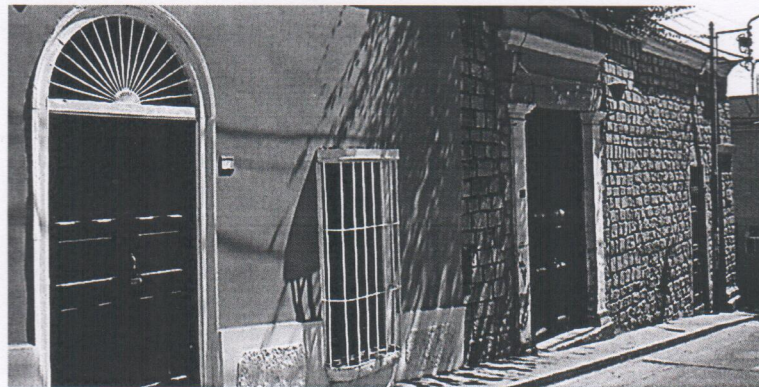

- **Casa del Conde de Alastava (Calle Moquegua, cdra. 4)**, Construida en 1750, tiene la portada tallada y un escudo heráldico en el frontis. Las columnas que sostienen el frontis presentan decoración floral de la zona. En el sector izquierdo hay una segunda planta con dos puertas de madera que, al parecer, llevaban a un balcón que se ha perdido. La primera planta tiene una hermosa ventana con decoraciones en relieve <sup>(2)</sup>

"SEGURIDAD CIUDADANA COMPROMISO DE TODOS "SOLO FALTAS TU"



- **Capilla Belén - Plazuela de Belén (calle Prolongación Moquegua)**, Conocida como Capilla San Juan (1652) y demolida el 11 de abril de 1656. Ubicada en un barrio de importancia colonial, por sus casas con techos de mojinete y vistosos balcones coloniales, se reconstruyó entre 1828 y 1830.

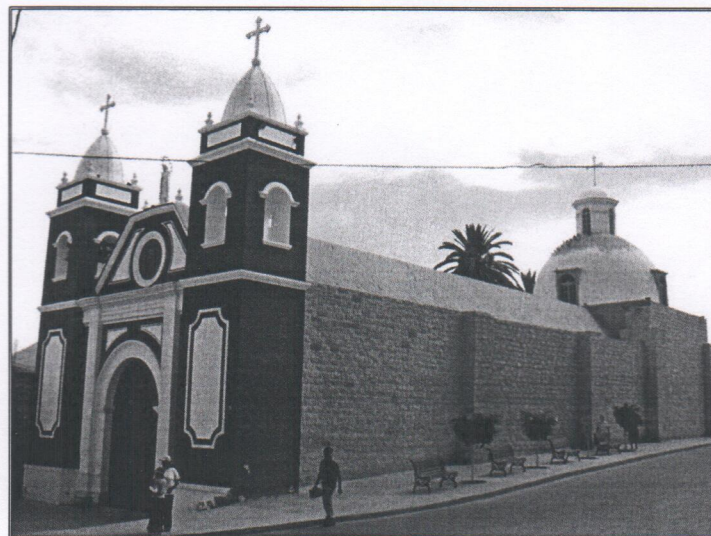

## 2. Población

Según el último Censo Nacional realizado por el INEI el año 2007, la población de Moquegua fue de 50,556 habitantes que significó el 62.07% de la población de la provincia que ascendió a 57,243 habitantes.

La tasa de crecimiento inter-censal promedio anual 1993-2007 fue de 1.6%, mientras el nacional se ubicó en 1.5%, siendo el decimosegundo departamento con mayor tasa. La

*"SEGURIDAD CIUDADANA COMPROMISO DE TODOS "SOLO FALTAS TU"*



densidad poblacional ascendió a 10.3 habitantes por kilómetro cuadrado, siendo el cuarto departamento con menor densidad poblacional <sup>(4)</sup>.

Las proyecciones demográficas, estimadas por el INEI, para el 2015 alcanzan a 81,450.

Cuadro N° 04.-POBLACIÓN ESTIMADA AL 30 DE JUN, POR AÑOS CALENDARIO Y SEXO, SEGÚN DISTRITO, 2013-2015

UBIGEO	DEPARTAMENTO Y	2013			2014			2015		
		Total	Hombre	Mujer	Total	Hombre	Mujer	Total	Hombre	Mujer
180000	MOQUEGUA	176,736	94,332	82,40	178,6	95,309	83,303	180,477	96,276	84,201

Fuente: INEI

Moquegua mostró avances en estos últimos años en gran parte de sus indicadores sociales, producto de sus ganancias de competitividad y de una institucionalidad más sólida. Así, entre el 2004 y 2013 registró una de las mayores reducciones de pobreza del país (-42,1 puntos porcentuales) y actualmente tiene la tercera menor tasa de pobreza (8,7 por ciento en 2013)<sup>(3)</sup>. Asimismo, en algunos indicadores de salud Moquegua ocupa una excelente posición y la calidad de la educación es superior al promedio nacional.

**a. Desarrollo Humano**

La población de Moquegua se distingue por tener indicadores de desarrollo mayores al promedio nacional. Un indicador sintético del desarrollo humano es el índice de Desarrollo Humano (IDH) que es elaborado por el Programa de Naciones Unidas para el Desarrollo (PNUD) según la combinación de tres componentes:

- la esperanza de vida al nacer (que expresa el componente de vida larga y saludable).
- el logro educativo (que se acerca al componente del nivel de educación pasado y presente).
- el ingreso bruto (que aproxima el nivel de vida adecuado).

El cálculo del IDH ha sufrido modificaciones en el tiempo. Los últimos cambios fueron introducidos en la versión de 2012 pero sin perder de vista los tres componentes base <sup>(3)</sup>. En su versión actual el IDH está compuesto por los siguientes indicadores:

- Esperanza de vida al nacer.
- Logro educativo
  - Años de educación promedio de las personas de 25 años a más.
  - Años esperados de educación (población de 18 años de edad con educación secundaria completa).

*"SEGURIDAD CIUDADANA COMPROMISO DE TODOS "SOLO FALTAS TU"*







## B. SITUACIÓN ACTUAL DE LA SEGURIDAD CIUDADANA

Con respecto a la seguridad ciudadana el distrito posee **214** policías:

- Región Policial 38 Efectivos PNP
- Comisaria Moquegua 57 efectivos PNP
- Comisaria Los Ángeles 17 efectivos PNP
- Comisaria san Antonio 36 efectivos PNP
- Comisaria de Familia 20 efectivos PNP
- Tránsito 46 efectivos PNP

### 1. Estadísticas sobre Violencia, Faltas y Delitos

#### 1.1. Estadísticas Policiales

Según a los cuadros estadísticos de las comisarias PNP que corresponde al distrito capital de Moquegua son de las siguientes referencias





Cuadro N° 5.- ESTADÍSTICA SOBRE INCIDENCIA DELICTIVA EN LA JURISDICCIÓN DE LA COMISARIA PNP MOQUEGUA CORRESPONDIENTE A LOS AÑOS 2014, 2015 Y 2016

N/O	FALTAS Y DELITOS	2014	2015	2016
1	HOMICIDIO (HALLAZGO DE CADAVER)	0	3	7
2	HOMICIDIO CALIFICADO	7	4	36
3	SICARIATO	0	0	0
4	EXTORSION	1	1	1
5	MICRO COMERCIALIZACION DE DROGAS	47	56	35
6	TENENCIA ILEGAL DE ARMAS	8	10	3
7	ABORTO (OBITO FETAL)	0	4	6
8	LESIONES	230	258	150
9	EXPOSICION Y ABANDONE A PERSONAS EN PELIGRO	0	0	0
10	ACCIDENTES DE TRANSITO (FATAL Y NO FATAL)	665	573	580
11	HURTO (SIMPLE Y AGRAVADO)	993	622	540
12	ROBO (SIMPLE Y AGRAVADO)	191	190	150
13	ABIGEATO	16	6	4
14	ESTAFA	42	50	54
15	APROPIACION ILICITA	42	9	4
16	USURPACION	0	3	1
17	DELITOS CONTRA LA LIBERTAD SEXUAL	55	82	115
18	DELITOS CONTRA LA LIBERTAD PERSONAL	9	15	12
19	OMISION A LA ASISTENCIA FAMILIAR	0	2	0
20	DELITOS CONTRA LA FE PUBLICA	25	16	32
21	FALSIFICACION DE MONEDAS	3	10	3
22	FALTAS CONTRA LA PERSONA	607	474	258
23	FALTAS CONTRA EL PATRIMONIO	440	364	178
24	Violencia contra la mujer e integrantes del grupo familiar	2321	2194	2312
25	PANDILLA PERNICIOSO	0	0	0
26	ALTERACION DEL ORDEN PUBLICO	0	2	1
27	DELITOS CONTRA LA ADMINISTRACION PUBLICA	24	21	22
28	DESAPARICION DE PERSONAS	25	28	38
29	DAÑOS SIMPLES	5	3	7
30	OTROS	0	2	16





Cuadro N° 6.- ESTADÍSTICA SOBRE INCIDENCIA DELICTIVA EN LA JURISDICCIÓN DE LA COMISARIA PNP SAN ANTONIO, CORRESPONDIENTE A LOS AÑOS 2014, 2015 Y 2016

N/O	FALTAS Y DELITOS	2014	2015	2016
1	Homicidio (hallazgo de cadáver)	0	0	0
2	Homicidio calificado	0	0	0
3	Sicariato	0	0	0
4	Extorsión	0	0	0
5	Micro comercialización de drogas	0	0	0
6	Tenencia ilegal de armas	0	0	0
7	Aborto (óbito fetal)	06	03	04
8	Lesiones	37	25	26
9	Exposición y abandono a personas en peligro	03	05	04-
10	Accidentes de tránsito (fatal) y no fatal	108	103	92
11	Hurto (simple y agravado)	71	39	50
12	Robo (simple y agravado)	26	13	10
13	Abigeato	20	03	06
14	Estafa	02	02	03
15	Apropiación ilícita	03	04	03
16	Usurpación	05	01	01
17	Delito contra la libertad sexual	06	06	08
18	Delito contra la libertad personal	0	0	0
19	Omisión a la asistencia familiar	0	0	0
20	Delito contra la fe publica	0	01	0
21	Falsificación de moneda	01	01	0
22	Faltas contra la persona	22	77	56
23	Faltas contra el patrimonio	24	87	79
24	Violencia contra la mujer e integrantes del grupo familiar	525	353	378
25	Pandillaje pernicioso	0	0	0
26	Alteración del orden publico	0	0	0
27	Delitos contra la administración publica	01	01	01
28	Desaparición de personas	0	0	0
29	Daños simple	44	53	48
30	Otros	437	547	581





Cuadro N° 7.- ESTADÍSTICA SOBRE INCIDENCIA DELICTIVA EN LA JURISDICCIÓN DE LA COMISARIA PNP LOS ANGELES, CORRESPONDIENTE A LOS AÑOS 2014, 2015 Y 2016

N/O	FALTAS Y DELITOS	2014	2015	2016
1	Homicidios (hallazgo de cadáveres)	0	0	0
2	Homicidio calificado	0	0	0
3	Sicariato	0	0	0
4	Extorción	0	0	0
5	Micro comercialización de drogas	0	0	0
6	Tenencia ilegal de armas	0	0	0
7	Aborto (óbito fetal)	0	0	0
8	Lesiones	20	31	18
9	Exposición y abandono a personas a peligro	0	0	0
10	Accidente de tránsito (falta y no fatal)	67	48	55
11	Hurto (simple y agravado)	30	22	19
12	Robo (simple y agravado)	18	20	30
13	Abigeato	10	15	17
14	Estafa	0	0	0
15	Apropiación ilícita	0	0	0
16	Usurpación	0	0	0
17	Delito contra la libertad sexual	02	0	01
18	Delito contra la libertad personal	0	0	0
19	Omisión a la asistencia familiar	0	0	0
20	Delitos contra la fe publica	0	0	0
21	Falsificación de monedas	0	0	0
22	Faltas contra la persona	0	0	0
23	Faltas contra el patrimonio	0	0	0
24	Violencia contra la mujer e integrantes del grupo familiar y de genero	25	40	36
25	Pandillaje pernicioso	0	0	0
26	Alteración del orden publico	0	0	0
27	Delitos contra la administración publica	0	0	0
28	Desaparición de personas	20	10	13
29	Daños simples	35	25	20
30	Otros	0	0	0





Cuadro N° 8.- Estadísticas puntuales de intervenciones de serenazgo – Moquegua, CORRESPONDIENTE AL AÑO 2016

N/O	INTERVENCION	TOTAL
1	LIBANDO LICOR VIA PUBLICA	1868
2	VIOLENCIA FAMILIAR	29
3	FALTA A LA MORAL/VIOLACION	3
4	ROBO HURTO	28
5	ESTAFA	1
6	COMERCIALIZACION DE DROGA	2
7	CONSUMIDORES DE PBC	5
8	ALTERACION ORDEN PUBLICO	9
9	OPERATIVOS/FISCALIZACIONES	17
10	AGRESION FISICA	16
11	GRESCA	14
12	BLOQUEO VIA PUBLICA	7
13	LIBANDO LICOR EN VEHICULO	3
14	ACCIDENTE DE TRANSITO	52
15	VEHICULO MAS ESTACIONADO	3
16	VEHICULO SOSPECHOSO	2
17	DESALOJO	3
18	INCENDIO	13
19	FUGA DE AGUA - ALCANTARILLADO	4
20	CORTE DE LUZ	1
21	APOYO SOCIAL	97
22	INVASION	8
23	APOYO PNP	1
24	VIDEO JUEGOS	4



Cuadro N° 9.- Estadísticas puntuales de intervenciones de Serenazgo – San Antonio, Correspondiente a los años 2014, 2015 Y 2016.

N/O	TIPOS DE EMERGENCIA	2014	2015	2016
1	VIOLENCIA A LA MUJER	75	74	48
2	ACCIDENTE D TRANSITO	164	51	62
3	ALTERACION DEL ORDEN PUBLICO	84	92	13
4	ROBO Y HURTO	153	57	59
5	AGRESIONES	192	47	71
<b>TOTAL</b>		<b>668</b>	<b>321</b>	<b>253</b>



## 2. Mapeo de Puntos Críticos en Violencia e Inseguridad "Mapa del delito"

Anexo al plan

## 3. Zonas de Riesgo en Seguridad Ciudadana "Mapa de Riesgo"

Anexo al plan

## 4. Problemática en el Ámbito Educativo

En el distrito se tiene varios logros avances en salud y educación, si bien son menores que en décadas pasadas, su progresiva y virtual eliminación es un imperativo de la política social. Elevar el capital humano, a través de una mejor salud y educación, es un objetivo de desarrollo al permitir a las personas mejores oportunidades, mayor productividad y mayores capacidades para mejorar sus condiciones de vida.

En este contexto, la Región Moquegua se alza con logros importantes que merecen ser destacados pero también con indicadores que deben ser mejorados. En esta sección se analizarán indicadores de oferta, del estado de la salud y educación de la población e indicadores ligados a los programas presupuestales



El distrito Moquegua cuenta actualmente con 46 instituciones educativas donde laboran 1,4 mil docentes y en las cuales están matriculados 20,7 mil alumnos. Estos recursos e infraestructura corresponden a las modalidades de educación inicial, primaria y secundaria de la Educación Básica Regular (EBR) de gestión pública y privada. La mayor concentración de recursos se da en la gestión pública; así 81,2 por ciento de la matrícula, 76,7 por ciento de los docentes y 84 por ciento de las instituciones educativas pertenecen al sector público y se localizan principalmente en el área urbana y rural.



“O DEL BUEN SERVICIO AL CIUDADANO”

**Cuadro N° 12.- POBLACION ESCOLAR POR DISTRITO, PROVINCIA, UGEL, FORMA Y NIVEL 2016**  
**GESTION PÚBLICA**

DISTRITO	PORCENTAJE % DISTRITOS	TOTAL POBLACION ESCOLAR	TOTAL UGEL	TOTAL PROV.	FORMA ESCOLARIZADA								FORMA NO ESCOLARIZADA		
					TOTAL ESCOLAR.	TODO INICIAL	PRIMARIA MENORES	EBA INICIAL INTERMEDIO	EBA - AVANZADO	SECUNDARIA MENORES	TECNICO PRODUCTIVA	EDUCACION ESPECIAL	TOTAL NO ESCOLARIZADA	PROGRAMAS PRONOEI CICLO I	PROGRAMAS PRONOEI CICLO II
MOQUEGUA	71.60%	14,285	MCAL	MCAL	13,953	2,785	5,298	81	747	4,599	421	22	332	238 45	49
SAMEGUA	14.30%	2,860	NIETO	NIETO	2,839	392	950			758	739		21	21	
TORATA	3.70%	741	19,960	18,882	687	145	330			212			54	45 9	
CARUMAS	1.90%	380			353	72	135			86	60		27	15 12	
CUCHUMBAYA	0.50%	95			90	25	50			15			5	4 1	
SAN CRISTOBAL	2.60%	521			485	99	168			149	69		36	36	
LLOQUE	0.60%	123		GRAL SANCHEZ	109	15	35			33	26		14	14	
CHOIATA	0.80%	160		CERRO	146	38	63			45			14	14	
ICHUÑA	4.00%	795		1,078	740	117	280			246	97		55	53 2	
TOTAL GESTION PUBLICA >	100%	19,960	19,960	19,960	19,402										

Fuente: CENSO ESCOLAR 2016



“SEGURIDAD CIUDADANA COMPROMISO DE TODOS “SOLO FALTAS TU”



**"AÑO DEL BUEN SERVICIO AL CIUDADANO"**

**Cuadro N° 11.- POBLACION ESCOLAR POR DISTRITO, PROVINCIA, UGEL, FORMA Y NIVEL 2016  
GESTION PUBLICA Y PRIVADA**

DISTRITO	TASAS % DISTRITOS	TOTAL POBLACION ESCOLAR	TOTAL UGEL	TOTAL PROV.	FORMA ESCOLA RIZADA										FORMA NO ESCOLARIZADA		
					TOTAL ESCOLARIZADA	TODO INICIAL	PRIMARIA MENORES	EBA INICIAL •	EBA AVANZADO	SECUNDARIA MENORES	TECNICO PRODUCTIVA	EDUCACION ESPECIAL	TOTAL NO ESCOLARIZADA	PROGRAMAS		EDUCACION ESPECIAL (PRITE)	
MOQUEGUA	72.3%	16,987	MARISCAL	MARISCAL	16,655	3,273	6,443	81	770	5,389	677	22	332	238	45	49	
SAMEGUA	13.6%	3,194	NIETO	NIETO	3,173	489	1,096	-	91	758	739	-	21	21	-	-	
TORATA	5.3%	1,251	23,506	22,428	1,197	276	562	-	-	359	-	-	54	45	9	-	
CARUMAS	1.6%	380			353	72	135	-	-	86	60	-	27	15	12	-	
CUCHUMBAYA	0.4%	95			90	25	50	-	-	15	-	-	5	4	1	-	
SAN CRISTOBAL	2.2%	521			485	99	168	-	-	149	69	-	36	36	-	-	
LLOQUE	0.5%	123	GRAL		109	15	35	-	-	33	26	-	14	14	-	-	
CHOJATA	0.7%	160	SANCHEZ		146	38	63	-	-	45	-	-	14	14	-	-	
ICHUÑA	3.4%	795	CERRO		740	117	280	-	-	246	97	-	55	53	2	-	
TOTAL GESTION PUBLICA Y PRIVADA—>	100%	23,506	23,506	23,506	22,948	4,404	8,832	81	861	7,080	1,668	22	558	440	69	49	

FUENTE: CENSO ESCOLAR 2016



**"SEGURIDAD CIUDADANA COMPROMISO DE TODOS "SOLO FALTAS TU"**





“O DEL BUEN SERVICIO AL CIUDADANO”

**Cuadro N° 10.- ESTUDIANTES QUE NO CULMINARON EL AÑO ESCOLAR 2016 (RETIDADOS) NIVEL SECUNDARIA**

N°	INSTITUCIÓN EDUCATIVA	GRADOS					Total
		1°	2°	3°	4°	5°	
1	Mariscal Domingo Nieto		2	3			5
2	Simón Bolívar	1			1		2
3	Manuel C. De La Torre	2	2	3	2	3	12
4	Juan Scarsi Valdivia	2	3	4	4	4	17
5	Rafael Díaz		1	1	1		3
6	Daniel Becerra Ocampo	1	4	1	2	1	9
7	Luis E. Pinto Sotomayor		1	2	4	3	10
8	Técnico agropecuario Moquegua	3		2	1		6
9	Modelo San Antonio	8	3	7	5	6	29
10	Señor De Los Milagros	2	4		1	1	8
11	Fernando Belaunde Terry	1				1	2
12	Santa Fortunata			1			1



“SEGURIDAD CIUDADANA COMPROMISO DE TODOS “SOLO FALTAS TU”



"AÑO DEL BUEN SERVICIO AL CIUDADANO"

Cuadro N° 9.- REPORTE DEL LISTADO DE CASOS REPORTADOS EN EL SISEVE AÑO 2016

N/O	IE	FECHA DE REPORTE	TIPO DE REPORTE	TIPO DE REPORTE	EDAD	SEXO	GRADO	TIPO AGRESIÓN	MOTIVO AGRESIÓN	ESTADO	TIPO INSTITUCIÓN
1	FRANCISCO FAHIMAN SEUNGER	21/12/2016	Entre escolares	Entre escolares	11	FEMENINO		Psicológica	Sin motivo alguno, sólo por molestar o por burlarse de mi	DERIVACION	Privada
2	RAFAEL DIAZ	01/12/2016	Personal de la IE a Escolares	Personal de la IE a Escolares	10	MASCULINO	Primaria	Verbal, psicológica	Sin motivo alguno, sólo por molestar o por burlarse de mi	CIERRE	PÚBLICA
3	JUAN BAUTISTA SCARSI VALDIVIA	04/11/2016	Personal de la IE a Escolares	Personal de la IE a Escolares	14	FEMENINO	Secundaria	Psicológica	Por otra razón (especificar:)	CIERRE	PÚBLICA
4	RAFAEL DIAZ	03/11/2016	Personal de la IE a Escolares	Personal de la IE a Escolares	10	MASCULINO	Primaria	Físico, Verbal		CIERRE	PÚBLICA
5	SANTA FORTUNATA	26/10/2016	Personal de la IE a Escolares	Personal de la IE a Escolares	16	FEMENINO	Secundaria	Verbal, psicológica	Por otra razón (especificar)	CIERRE	PÚBLICA
6	43014 ANGELA BARRIOS DE ESPINOZA	21/09/2016	Entre escolares	Entre escolares	6	FEMENINO		Sexual, psicológica	Por ser llamado o tímido	CIERRE	PÚBLICA
7	HORACIO ZEBALLOS GAMEZ	08/07/2016	Personal de la IE a Escolares	Personal de la IE a Escolares	7	MASCULINO	Primaria	Psicológica	Sin motivo alguno, solo por molestar o por burlarse de mi	CIERRE	PÚBLICA
	ELIAS AGUIRRF ROMERO	07/07/2016	Personal de la IE a Escolares	Personal de la IE a Escolares	12	FEMENINO	Secundaria	Psicológica	Por otra razón (especificar:)	CIERRE	PÚBLICA
	RAFAEL DIAZ	23/06/2016	Personal de la IE a Escolares	Personal de la IE a Escolares	13	FEMENINO	Secundaria	Sexual, psicológica	Por otra razón (especificar:)	CIERRE	PUBLICA
	MARISCAL DOMINGO NIETO	05/05/2016	Entre escolares	Entre escolares		MASCULINO	Secundaria	Físico, verbal	Sin motivo alguno, solo por molestar o por burlarse de mi	CIERRE	PUBLICA
	MARISCAL DOMINGO NIETO	07/04/2016	Personal de la IE a Escolares	Personal de la IE a Escolares	14	FEMENINO	Secundaria	Sexual	Por otra razón (especificar:)	CIERRE	PUBLICA



"SEGURIDAD CIUDADANA COMPROMISO DE TODOS "SOLO FALTAS TU"



"AÑO DEL BUEN SERVICIO AL CIUDADANO"

**Cuadro N° 13.- POBLACION ESCOLAR POR DISTRITO, PROVINCIA, UGEL, FORMA Y NIVEL 2016  
GESTION PRIVADA**

DISTRITO	PORCENTAJE % DISTRITOS	TOTAL POBLACION ESCOLAR	TOTAL UGEL	TOTAL PROV.	TOTAL ESCOLAR	FORMA ESCOLA RIZADA						FORMA NO ESCOLA RIZADA					
						TOTAL	INICIAL	PRI MA RIA	EBA INICIAL- INTERMEDIO	EBA - AVANZADO	SECUND ARIA	TECNICO	EDUCACION ESPECIAL	TOTAL	TODO INICIAL		EDUCACION ESPECIAL
					ESCOLAR			ME NO RES			MENOS RES	PRODUCTI VA		ESCOLAR IZADA	SET	PRON OEI	
MOQUEGUA	76.20	2,702	MARI	MARISC	2,702	488	1,1	790	23	256	-	-	-	-	-	-	-
SAMEGUA	9.40%	334	NIETO	NIETO	334	97	146	-	91	-	-	-	-	-	-	-	-
TORATA	14.40	510	3,546	3,546	510	131	232	147	-	-	-	-	-	-	-	-	-
CARUMAS	0	-			-	-	-	-	-	-	-	-	-	-	-	-	-
CUCHUMBAYA	0	-			-	-	-	-	-	-	-	-	-	-	-	-	-
SAN CRISTOBAL	0	-			-	-	-	-	-	-	-	-	-	-	-	-	-
LLOQUE	0	-		GRAL	-	-	-	-	-	-	-	-	-	-	-	-	*
CHOJATA	0	-		SANCHEZ	-	-	-	-	-	-	-	-	-	-	-	-	-
ICHUÑA	0	-		CERRO	-	-	-	-	-	-	-	-	-	-	-	-	-
TOTAL GESTION PRIVADA >	100%	3,546	3,546	3,546	3,546	716	1,5 23	937	11 4	256	-	-	-	-	-	-	-

Fuente: CENSO ESCOLAR



"SEGURIDAD CIUDADANA COMPROMISO DE TODOS "SOLO FALTAS TU"



COMANDO EN JEFE FUERZAS ARMADAS PERUANAS  
COMANDO EN JEFE FUERZAS POLICIALES  
COMANDO EN JEFE FUERZAS ESPECIALES  
COMANDO EN JEFE FUERZAS NAUTICAS  
COMANDO EN JEFE FUERZAS AERIAS  
COMANDO EN JEFE FUERZAS MILITARES DE TIERRA  
COMANDO EN JEFE FUERZAS MILITARES DEL AERODOMO  
COMANDO EN JEFE FUERZAS MILITARES DEL MAR  
COMANDO EN JEFE FUERZAS MILITARES DEL AERODOMO  
COMANDO EN JEFE FUERZAS MILITARES DEL MAR  
COMANDO EN JEFE FUERZAS MILITARES DEL AERODOMO  
COMANDO EN JEFE FUERZAS MILITARES DEL MAR

**Cuadro N° 14.- POBLACION ESCOLAR POR DISTRITO, PROVINCIA, UGEL FORMA Y NIVEL 2015**  
**GESTION PUBLICA Y PRIVADA**

DISTRITO	TASAS % DISTRITOS	TOTAL		FORMA ESCOLARIZADA										FORMA NO ESCOLARIZADA					
		POBLACION	ESCOLAR	TOTAL	UGEL	MARISCAL	NIETO	21,530	TOTAL	INICIAL	MINORES	BASICA	SECUNDARIA	TECNICO	EDUCACION	TOTAL	PRONOEI CICLO I	PRONOEI CICLO II	Educación ESPECIAL (PRITE)
									ESCOLARIZADA	MINORES	ALTERNATIVA	MENORES	PRODUCTIVA	ESPECIAL	NO ESCOLARIZADA				
MOQUEGUA	72.20 %	16,305	16,305	MARISCAL	16,058	3,247	6,207	782	5,166	625	31	247	152	57	38				
SAMEGUA	13.20 %	2,993	2,993	NIETO	2,972	504	1,058	86	772	552		21	21						
TORATA	5.30%	1,198	1,198		1,145	270	517		358			53	34	19					
CARUMAS	1.90%	431	431		395	89	130		90	86		36	21	15					
CHUMBAYA	0.40%	99	99		98	24	61		13			1		1					
SAN CRISTOBAL	2.20%	504	504		469	128	159		151	31		35	35						
MOQUEGUA	0.60%	130	130	GRAL	126	14	43		31	38		4	4						
CHOJATA	0.60%	137	137	SANCHEZ	131	30	60		41			6	6						
ICHUÑA	3.50%	799	799	CERRO	745	120	277		251	97		54	51	3					
<b>TOTAL GESTION</b>					<b>22,139</b>	<b>4,426</b>	<b>8,512</b>	<b>868</b>	<b>6,873</b>	<b>1,429</b>	<b>31</b>	<b>457</b>	<b>324</b>	<b>95</b>	<b>38</b>				
<b>PUBLICA Y PRIVADA &gt;</b>	<b>100%</b>	<b>22,596</b>	<b>22,596</b>	<b>22,596</b>	<b>22,139</b>	<b>4,426</b>	<b>8,512</b>	<b>868</b>	<b>6,873</b>	<b>1,429</b>	<b>31</b>	<b>457</b>	<b>324</b>	<b>95</b>	<b>38</b>				

Fuente: CENSO ESCOLAR 2016



"SEGURIDAD CIUDADANA COMPROMISO DE TODOS "SOLO FALTAS TU"



"AÑO DEL BUEN SERVICIO AL CIUDADANO"

**Cuadro N° 15.- POBLACION ESCOLAR POR DISTRITO. PROVINCIA, UGEL, FORMA Y NIVEL 2015**  
**GESTION PÚBLICA**

DISTRITO	PORCENTAJE % DISTRITOS	TOTAL POBLACION ESCOLAR	TOTAL UGEL	TOTAL PROV.	FORMA ESCOLARIZADA							FORMA NO ESCOLARIZADA			
					TOTAL ESCOLAR.	TODO INICIAL	PRIMARIA MENORES	BASICA ALTERNATIVA	SECUNDARIA MENORES	TECNICO PRODUCTIVA	EDUCACION ESPECIAL	TOTAL NO ESCOLARIZADA	PROGRAMAS	EDUCACION ESPECIAL (PRITE)	
												SET			PRON OEI
MOQUEGUA	71.20%	13,514	MARISCA	MARISCA	13,267	2,760	5,029	738	4,341	368	31	247	152		38
SAMEGUA	13.90%	2,648	NIETO	NIETO	2,627	410	899		766	552		21	21		
TORATA	3.80%	725	18,9	17,921	672	144	307		221			53	34		
CARUMAS	2.30%	431			395	89	130		90	86		36	21		
CUCHUMBAY	0.50%	99			98	24	61		13			1		1	
SAN CRISTOBAL	2.70%	504			469	128	159		151	31		35	35		
LLOQUE	0.70%	130		GRAL SANCHEZ	126	14	43		31	38		4	4		
CHOJATA	0.70%	137		CERRO	131	30	60		41			6	6		
ICHUÑA	4.20%	799		1,066	745	120	277		251	97		54	51		"
TOTAL GESTION PUBLICA >	100%	18,987	18,987	18,987	18,530	3,719	6,965	738	5,905	1,172	31	457	324	95	38

Fuente: CENSO ESCOLAR



"SEGURIDAD CIUDADANA COMPROMISO DE TODOS "SOLO FALTAS TU"



COMUNIDAD DEL BUEN SERVICIO AL CIUDADANO

**Cuadro N° 16.- PROVINCIA, UGEL, FORMA Y NIVEL 2015  
GESTION PRIVADA**

DISTRITO	PORCENTAJE % DISTRITOS	TOTAL POBLACION ESCOLAR	TOTAL UGEL	TOTAL PROV.	FORMA ESCOLARIZADA						FORMA NO ESCOLARIZADA		
					TOTAL ESCOLAR.	TODO INICIAL	PRIMARIA MENORES	BASICA ALTERNATIVA	SECUNDA RIA MENORES	TECNICO PRODUCTIVA	EDUCACION N ESPECIAL	TOTAL NO ESCOLARIZA DA	TODO INICIAL
MOQUEGUA	77.30%	2,791	MARISCA	MARISCA	487	1,178	44	825	257	-	-	-	-
SAMEGUA	9.60%	345	NIETO	NIETO	94	159	86	6	-	*	-	-	*
TORATA	13.10%	473	3,609	3,609	126	210	137	-	-	-	-	-	-
CARUMAS	0	-	-	-	-	-	-	-	-	-	-	-	-
CUCHUMBAYA	0	-	-	-	-	-	-	-	-	-	-	-	-
SAN CRISTOBAL	0	-	-	-	-	-	-	-	-	-	-	-	-
LLOQUE	0	-	-	GRAL	-	-	-	-	-	-	-	-	-
CHOJATA	0	-	SANCHEZ	SANCHEZ	-	-	-	-	-	-	-	-	*
ICHUÑA	0	-	CERRO	CERRO	-	-	-	-	-	-	-	-	*
TOTAL GESTION PRIVADA	1	3,609	3,609	3,609	707	1,547	130	968	257	*	-	*	-

Fuente: CENSO ESCOLAR

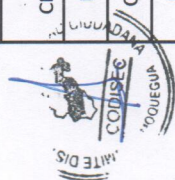

“SEGURIDAD CIUDADANA COMPROMISO DE TODOS “SOLO FALTAS TU”



Las variables de analfabetismo y embarazo adolescente se analizan como indicadores de contexto educativo; en tanto que las variables años de estudio, nivel educativo y resultados en la Evaluación Censal de Estudiantes (ECE) como impacto educativo.

La tasa de analfabetismo de la población de 15 y más años es de 4,7 por ciento, inferior al promedio nacional y menor en 4 puntos porcentuales a la tasa registrada en 2005. Con acciones focalizadas es posible reducir aún más esta tasa si se identifica a la población joven que requiere aprender a leer y escribir, aunque dado el carácter estructural de este indicador es de suponer que este nivel de población analfabeta se estaría concentrando mayoritariamente en las poblaciones adultas de la región; particularmente en la población femenina. En el Perú, las mujeres adultas y ancianas del área rural son las que concentran el analfabetismo.

Los estudios señalan que el embarazo y la maternidad a edad muy temprana constituyen una fuente de deserción y atraso escolar, impidiendo que las adolescentes prosigan sus estudios en condiciones normales. La proporción de adolescentes madres en la región (9,4 por ciento) es baja en términos comparativos. En términos absolutos, aproximadamente 658 adolescentes eran madres en la región en el 2013. Dada la baja incidencia, es posible, con políticas adecuadamente focalizadas a nivel de la escuela, brindarles la oportunidad de continuar con sus estudios.



El analfabetismo y el embarazo adolescente son dos importantes limitantes del progreso educativo. El abandono o deserción escolar está muy influenciado por estas variables y abordarlas es un imperativo de la política educativa. Los esfuerzos deben estar dirigidos a minimizar y evitar la deserción escolar para que los jóvenes alcancen mayores niveles de educación y mejores ingresos futuros.

#### **Violaciones Sexuales**

Según las estadísticas entre los años 2011, 2012, 2013 y 2014 el delito contra la libertad sexual muestra el 3% total de delitos registrados y reportados.

#### **Pandillaje Escolar.**

En el Distrito de Moquegua, aún no se ha reportado la agrupación de adolescentes o niños en pandillas para cometer faltas o incurrir en actos delictivos. Mayormente estos actos se dan por la llegada de pequeños grupos de otros departamentos, mayormente

*"SEGURIDAD CIUDADANA COMPROMISO DE TODOS "SOLO FALTAS TU"*



en fechas festivas, quienes hacen sus fechorías y luego se van a sus departamentos de origen, generalmente del norte del país o de la ciudad de Lima.

**Violencia familiar.**

El tema de violencia familiar en la Distrito Moquegua viene siendo un tema preocupante, debido al incremento de estadísticas anualmente; que son registradas en las comisarías de cada distrito. Pero en el sector educación también registra un alto índice de porcentaje en violencia familiar como se muestra en el siguiente cuadro:

**Cuadro N° 17.- Problemas en el atraso escolar, representatividad porcentual - Distrito de Moquegua.**

VIOLACIONES SEXUALES	EMBARAZO EN EDAD ESCOLAR	PANDILLAJE ESCOLAR	VIOLENCIA FAMILIAR	PARTICIPACIÓN DE PP.FF EN EL PROCESO EDUCATIVO	ABANDONO ESCOLAR	CONSUMO DE ALCOHOL	DROGAS
2 %	1.5 %	12%	43%	43%	14.60%	18.50%	12%

Fuente: UGEL Mariscal Nieto 2016

**Maltrato Escolar (profesor - alumno)**

En el distrito de Moquegua no se han registrado denuncias sobre maltrato de profesor a alumno, que hayan demandado penas legales o administrativas.

**Participación de los padres de familia en el proceso educativo**

Los padres de familia en el proceso educativo del distrito de Moquegua, han tenido un papel principal en los logros obtenidos en los últimos años en materia de educación. Su organización mediante las APAFAS, no sólo son un complemento en los centros educativos, sino que su labor se ha tornado en fundamental en las actividades del año escolar y las planificaciones futuras para el bienestar de sus hijos.



**5. Problemática en el Ámbito de Salubridad**

**Lugares infecciosos y contaminantes en el distrito de Moquegua:**

Camal Municipal: Por la emisiones de contaminantes atmosféricas a la población.

Feria Carrillo y Chacra a la Olla: Por incremento de comercialización se generan más residuos sólidos cuyo manejo no es adecuado lo que ocasiona riesgo de contaminación.

Avenida Balta colmatada por el incremento de tránsito vehicular, comercialización de venta ambulatoria de comidas al paso, pollerías entre otros, los cuales debido a la topografía de la zona no favorecen la dispersión rápida de los contaminantes generados; y últimamente el acúmulo de aguas de lluvia por no contar con los desfuegos correspondientes.

*"SEGURIDAD CIUDADANA COMPROMISO DE TODOS "SOLO FALTAS TU"*





Piscinas: Las que no cuentan con la certificación y/o registro sanitario respectivo establecido en D.S. 007-2003-SA y la Directiva N° 033-MINSA-DIGESA aprobada con R. M. N° 484-2010/MINSA.

Bares, Discotecas, Casinos entre otros: Donde es débil la fiscalización del consumo del tabaco.

Botadero para disposición final de residuos sólidos: Por no contar con un relleno sanitario solicitado, los que ha incrementado recicladores que se exponen a enfermedades transmisibles y ser transmisores de las mismas. También han proliferado insectos y roedores e inclusive un incendio inesperado que puso en peligro a la población aledaña.

Aguas servidas en yaracachi y el PTAR omo: debido a la falta de tratamiento adecuado, aguas contaminadas que discurren a los terrenos de cultivos cercanos, contaminando a su vez a las plantas de tallo corto.





**Cuadro N° 18.- RELACION DE ESTABLECIMIENTOS DE SALUD POR DISTRITOS DE LA PROVINCIA MARISCAL NIETO - MOQUEGUA**

PROVINCIA	DISTRITO	CENTRO Y/O PUESTO	NOMBRES Y APELLIDOS	JEFE DE MICRO RED	GERENTE	Jefe	CONDICION	
MARISCAL NIETO	TORATA	Torata	C.D. Roger Arturo Jimenez Linares		Gerente	Jefe	Nombrado	
		Yacango	Obst. Yeferson Cuayla Ticona			Jefe	Nombrado	
		Arondaya	Lic. Enf. Clara Janeth Tito Paucar			Jefe	SLRIJMS	
	SAMEGUA	Samegua	Lic. Enf. Emerita Eulalia Quispe Chambilla			Gerente	Jefe	Nombrado
		Tumilaca	Lic. Enf. Jenny Edlina Estuco Ccora				Jefe	Nombrado
	MOQUEGUA	Mariscal Nieto	Lic. Enf. Piedad I-elipa Peñaranda de Mercado			Gerente	Jefe	Nombrado
		Mercado Central	M.C. Leopoldo Quispe Tevés				Jefe	Nombrado
		El Siglo	Lic. Enf. Jovanna Edith Tarillo Vargas				Jefe	Nombrado
		San Francisco	Lic. Enf. Mercedes Marina Manchego Flor			Gerente	Jefe	Nombrado
		28 de Julio	Obst. Ana María Ancalle Panchi				Jefe	Nombrado
		Bodeguilla	Lic. Enf. Marisol Gladys Peñaloza Pare				Jefe	Nombrado
		San Antonio	Lic. Enf. Eliana Jacinta Flores Mamani			Gerente	Jefe	Nombrado
		Los Ángeles	Lic. Enf. Eliana Gina Mejía Meza			Gerente	Jefe	Nombrado
		CARUMAS	Carumas	Lic. Enf. Gilmer Renato Condori Vizcarra		Jefe de Micro Red	Gerente	Jefe
	Pasto Grande		Lic. Enf. Giovanna Pare Mamani				Jefe	Nombrado
	Cambrune		C.D. Jorge Luis Lagos Dez				Jefe	SERUM
	SAN CRISTOBAL	Calacoa	Obst. Yurina Flores Romero Fur			Gerente	Jefe	Nombrado
		Muylaque	Lic. Enf. Ruth Haydee Vizcarra Cuayla				Jefe	Nombrado
		San Cristobal	Lic. Enf. Juana Celestina Quispe Cuayla				Jefe	Nombrado
	CUCHUMRAYA	Puente Bello	Psic. Sonia Jenny Soto Acrota			Gerente	Jefe	Nombrado
		Cuchumbaya	Lic. Enf. Diana Rosa García Guzmán			Gerente	Jefe	Nombrado
Sacuaya		Méd. Giovanna Beatriz Sánchez Bedon				Jefe	SLRIJM	
Soquezane		Med. Flvis Roller Calizaya Valdivia				Jefe	SERUM	



Fuente: Dirección de Salud a las Personas – DIRESA Moquegua



**Cuadro N° 19.- Distrito Moquegua: Establecimientos de Salud Privados**

RAZON SOCIAL	RESPONSABLE	D.N.I.	UBICACIÓN	RUC	R.D. CATEGORIZACION
CLINICA JFAJARDO S.C.R.L.	DR. JULIO FLORENCIO	29700057	AV. SIMON BOLIVAR C-5 URBANIZACION EL GALLITO	2053254 8617	RD. N°303-2015-DRSM-DG
CLINICA SERVIMEDCO	LIC. SABINO VICTOR SOTO JUAREZ	4435056	AV. BALTA N° 297 2° PISO - MOQUEGUA	2053249 6391	RD. N° 270-2014-DRSM-DG(12.05.2014)
POLICLINICO SANTA CATALINA S.A.C.	DR. OLBERT OQUENDO LOZADA	4447687	AV. SIMON BOLIVAR D-27 URB. SANTA CATALINA - MOQUEGUA JR. ABTAO N° 643 -ILO	2044932 0086	RD. N° 183-2014-DRSM-DG(24.03.2014)
CLINICA MOQUEGUA E.I.R.L. (I-3)	DR. ANTONIO GUILLEN CAMA	4647809	AV. LA PAZ N° 414 - MOQUEGUA	2053246 1503	RD. N° 294-2014-DRSM-DG(15.05.2014)
POLICLINICO MEDICAL MATER DEI E.I.R.L.	MARISA EDID ANCAYA	4649860	JR. JUNIN N° 321 - MOQUEGUA	2036286 2451	CONSTANCIA
			JR. MOQUEGUA N° 725 - ILO		RD. N° 691-2013-DRSM/DG (27.12.2013)
CENTRO MEDICO KEYMAR	MED. VICTOR CECILIO VIRRUETA MEDINA	29302078	PROLONGACION LA FLORESTA A-2 URB. EL GALLITO - MOQ.	1029302 0782	
CLINICA BRONCOPULMONAR Y SALUD OCUPACIONAL S.C.R.L.	MEDALIDT YULIANA VALDEZ FLORES	40569209	Urbanización Villa San Antonio J-25	2053260 6161	RD. N° 506-2015-DRSM-DG(24.08.2015)
LIGA DE LUCHA CONTRA EL CANCER MOQUEGUA	LIC. OBST. IRMA IRENE RAMIREZ RAMOS	10267245	AV. BALTA S/N ESQUINA CON CALLE ANCASH	2053260 6595	R.D. N° 288-2013-DRSM-DG (16-05-2013)
POLICLINICO DEL SUR SOCIEDAD ANONIMA CERRADA	JHOE JASMANI BARRIALES PILCO	70416145	CALLE JUNIN N° 334 MOQUEGUA	2053239 4121	
CENTRO ODONTOLOGICO "DENTOLIFE"	ELEANA CECILIA MEDINA REVILLA	40986809	CALLE ANCASH MOQUEGUA		
CENTRO ODONTOLOGICO VARGAS (I-3)	C.D. MARKO ANTONIO VARGAS FLORES	4434498	CALLE CUZCO N° 394-A MOQUEGUA	1004434 4985	RD. N° XX-2013-DRSM-DG-2013
CENTRO ODONTOLOGICO AMERICANO (I-3) (cambio razón soc)	C.D. JESUS ANTONIO CACERES ARRIETA	29637778	URBANIZACION EL HUAYCO Mz. D, Lt. 1 - MOQUEGUA	2045604 5945	RD. N° 125-2012-DRSM-DG(09.03.2012)
CENTRO MEDICO ODONTOL. AMERICANO (I-3)	C.D. JESUS ANTONIO CACERES ARRIETA	29637778	URBANIZACION EL HUAYCO Mz. D, Lt. 1 - MOQUEGUA	2045604 5945	RD. N° 487-2013-DRSM-DG(23.08.2013) (cambio razón social)
CONSULTORIO ODONTOESTO-MATOLOGICO	C.D. CESAR ENRIQUE RODRIGUEZ PORTOCARRERO	4402178	JR. ANCASH N° 478 MOQUEGUA	1004402 1787	
CENTRO ODONTOLOGICO "BOQUITA SANA"	C.D. FANNY ZULEMA TURPO CENTENO	40374763	AV. ANDRES AVELINO CACERES C-2 SAMEGUA	1040374 7632	
CENTRO DE DESARROLLO EMOCIONAL MENTAL Y ESPIRITUAL - "CDEME" (I-2)	MG. YOHAN FABRICIO ESTRADA MEDINA	29694292	URBANIZACION HOSPITALARIA Mz. G, Lt. 6 - MOQUEGUA	1029694 2923	RD. N° 0020-2012-DRSM-DG(17.01.2012)
CONSULTORIO PSICOLOGICO "SER Y CRECER"	PSIC. SHIRLEY ELENA MEDINA COAGUILA	41585465	CALLE TARAPACA N° 420 MOQUEGUA	1041585 4655	RD. N° 451-2011-DRSM-DG(26.10.2011)
CLINICA ODONTOLOGICA	KARLA GABRIELA		CALLE MOQUEGUA N° 929-A		



"SEGURIDAD CIUDADANA COMPROMISO DE TODOS "SOLO FALTAS TU"



"SONRIA"	ROSADO ARIAS		MOQUEGUA		
CONSULTORIO DENTAL "ADA DENT"	C.D. ADA MARYOLI VILLEGAS MAMANI	4439196	ASOC. EL ALTIPLANO, AV.CENTRAL Mz K-5, Lt.2 SAN ANTONIO	1004439 1967	Constancia N° 006-2009-DRSM-DSS-DESAP-DG (09.09.2009)
CONSULTORIO DE ENFERMERIA	NORMA VILMA PORTUGAL GORDILLO	29574501	URB. LOPEZ ALBUJAR A-23 II ETAPA - SAN ANTONIO	1029574 5016	Constancia N° 002-2009-DRSM/DESAP-DSS (27.05.2009)
NATURA MEDICA	BRENDA GINA GUTIERREZ VILCA	29641879	AV. CIRCUNVALACION MZ. E LOTE 3 FONAVI III ETAPA	10296418 795	RD. N° 515-2013-DRSM-DG (06.09.2013)
POLICLINICO AVANTI SAC	LUIS ARTURO VILLALBA VARGAS	29229143	CALLE JUNIN N° 393	2053256 6861	CONSTANCIA
POLICLINICO SANTE SAC.	ALEJANDRO GILBERT ARENAS ZEBALLOS	29305200	AV. CENTRALD-3 LOTE 23 LA FLORESTA C.P.SAN ANTONIO	2055815 7471	RD. N° 182-2014-DRSM-DG(21.03.2014)
IMED CARRION EIRL.	HUGO GERARDO CHISE APAZA		URB. EL HUAYCO N-2 C-4		RD. N° 447-2014-DRSM-DG(20.06.2014)
POLICLINICO GALENO	PEPE CALLO	1324527	URB. SANTA CATALINA E-42	2053315 1435	RD. N° 362-2014-DRSM-DG(23.05.2014)
CONSULTORIO ODONTOLOGIA NEUROFOCAL	WILLAM LA MADRID ARANCIBIA	497978	CALLE AYACUCHO N° 717	1552694 3969	CONSTANCIA
CONSULTORIO MEDICO	GIOVANA RUTH FERNANDEZ GUZMAN	2937965 3	ASOC. JOSE OLAYA L-19 PAMPAS SAN FRANCISCO	1.02938 E+11	RD.N°396-2015-DRSM-DG
SERVICIOS MEDICOS INMACULADA	M.C. VICTOR EDUARDO AREVALO RAMIREZ	4002731 9,	APV VIMCOOP N° C 6	2053291 1711	
LABORATORIO CLINICO SU SALUD E.I.R.L.	T.M. EDUARDO FAUSTO RIOS RAMOS	7759553	URBANIZACION HOSPITALARIA Mz. "D", LOTE 03	2053297 0301	RD. N° 272-2013-DRSM-DG(16.05.2013)
CENTRO EL RINOÑ HEMODIALISIS	MARCO ANTONIO CARRASCO GIL		AV. LA PAZ S/N	2052003 4235	RD. N° 597-2013-DRSM-DG - 2013(07.11.2013 )

Fuente: Dirección de Salud a las Personas – GERESA Moquegua

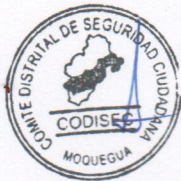



**Cuadro N° 20.- OTROS PROBLEMAS DE SALUD:**

N°	ENFERMEDAD	Casos 2015	Casos 2016	OBSERVACION
1	Infecciones Respiratorias Agudas	17889	28707	Por el friaje
2	Obesidad	3338	7264	Incremento de consumo de alimentos chatarra en todas las edades lo que crea riesgo de Hipertensión, Diabetes y Cáncer. Sedentarismo.
3	Enfermedades infecciosas intestinales	2466	4642	Por no consumir agua segura, residuos sólidos que contaminan puntos de agua.
4	Anemia nutricional Infantil	784	1286	Preferentemente en niños menores de 5 años por consumo de alimentos y aguas contaminadas que ocasionan diarreas, parasitosis, también por poca disponibilidad de alimentos ricos en hierro como sangrenta, bofe, bazo en los mercados.
5	Infecciones de transmisión sexual	682	1182	Incremento de conductas de riesgo en la población hombres y mujeres desde la adolescencia.
6	VIH-SIDA	3	17	Incremento de conductas de riesgo en la población hombres y mujeres desde la adolescencia. Los casos no son en población de riesgo TS, HSH Y diversidad sexual.
7	Tuberculosis	43	64	Población con prácticas alimentarias inadecuadas, infecciones no tratadas o mal tratadas por pobreza, falta de educación, hacinamiento.
8	Trastornos metabólicos	967	1698	Incremento de personas con sobre peso y obesidad , sedentarismo , pocos espacios y poca promoción de actividad física , consumo de alimentos chatarra
9	Diabetes	128	207	Incremento de personas con sobre peso y obesidad , sedentarismo , pocos espacios y poca promoción de actividad física





N°	OTROS PROBLEMAS	Casos 2015	Casos 2016	OBSERVACION
1	Repoblamiento de Chirimachas	índice de infestación en 0.02	índice de infestación en Yacango de 0.7 , zonas de cercado y 28 de Julio	Casas abandonadas y cerradas que no se fumigaron , casas que rechazan vigilancia entomológica, incremento de crianza de animales en las viviendas que son reservorio de la chirimacha, acumulo de inservibles en las viviendas creando sitios de anidación

**Cuadro N° 21.- EPIDEMIAS: No hubo, sólo brote**

N°	ENFERMEDAD	Casos 2015	Casos 2016	OBSERVACION
1	ETAS ( enfermedades transmitidas por alimentos contaminados )	01	00	Por consumo de mayonesa y verduras de tallo corto probablemente regadas con agua contaminada.

**Cuadro N° 22.- DESNUTRICION INFANTIL:**

N°	DESNUTRICION INFANTIL	Casos 2015	Casos 2016	OBSERVACION
1	Desnutrición Crónica infantil en niños menores de 5 años	80	132	Pobreza , padres o cuidadores trabajan y no priorizan el cuidado del niño y los factores protectores



**Cuadro N° 23.- ACCESOS A CENTROS DE SALUD E INFRAESTRUCTURA DEL DISTRITO DE MOQUEGUA:**

N°	ESTABLECIMIENTO	ACCESO	INFRAESTRUCTURA
1	Centro de Salud Mariscal Nieto	Pista asfaltada , fácil acceso	Rajaduras , riesgo de derrumbe
2	P.S. Mercado Central	Fácil acceso	Hacinamiento
3	P.S. El Siglo	Pista asfaltada , fácil acceso	Rajaduras , riesgo de derrumbe
4	Centro de Salud San Francisco	Pista asfaltada , fácil acceso	Establecimiento intervenido , construcción nueva
5	P.S. 28 de Julio	Pista asfaltada , fácil acceso	Establecimiento intervenido para mantenimiento
6	P.S. La Bodeguilla	En la carretera , trocha , población dispersa	No se ha saneado la propiedad , construcción rústica , inadecuada , pequeña
7	C.S. San Antonio	Pista asfaltada , fácil acceso	Establecimiento requiere mantenimiento
8	P.S. Los Ángeles	Pista asfaltada , fácil acceso	Establecimiento de material noble en buenas condiciones



### III. RECURSOS

#### A. HUMANOS

##### MUNICIPALIDAD

##### NOMBRE DEL PRESIDENTE DEL CODISEC Y FUNCIONARIOS COMPROMETIDOS CON LA SEGURIDAD CIUDADANA

➤ **PRESIDENTE DEL CODISEC**

Dr. Hugo Isaías QUISPE MAMANI  
Teléfono: 953997506  
E-mail: isbenjamin@hotmail.com

➤ **JEFE DE OFICINA DE SEGURIDAD CIUDADANA**

Sr. Jorge Alfredo KIHLEN PALZA  
Teléfono: 954021383  
E-mail: jorkihien20@hotmail.com

➤ **JEFE DE DEFENSA CIVIL**

Richard Louis Martínez Cuela  
Teléfono: 053-461191  
E-mail: defensacivil@munimoquegua.gob.pe



➤ **SUB GERENCIA DE TRANSPORTE Y SEGURIDAD VIAL**

Bach Juan Vidal BARRERA EYZAGUIRRE  
Teléfono: 053-461191  
E-mail: sgtransportesmunimoquegua.gob.pe

➤ **GERENTE DE SERVICIOS A LA CIUDAD**

Daniel Desiderio Donaire Sánchez  
Teléfono: 053-461191  
E-mail: gserviciosalaciudadmunimoquegua.gob.pe



POLICÍA NACIONAL DEL PERÚ

UNIDAD - SUB UNIDAD Y/ O COMISARIA	GRADO	APELLIDOS Y NOMBRES
JEFE REGPOL MOQUEGUA	CRNL. PNP	Artemio Emilio CENTTY VILLAFUERTE
JEFE DE ESTADO MAYOR	PNCMDTE. PNP	Nilton SANTOS ARENAS
JEFE ADMINISTRACION	MAYOR PNP	Hilman CANCINO CANCINO
JEFE OFIINTE MOQUEGUA		
AYUDANTIA	MAYOR PNP	Cecilia Fiorella URCIA RIOS
OFIAPPOL UNIDELEG	CAP. SPNP	Álvaro MEDINA BELLIDO
OFICIMA REGPOL MOQUEGUA	TNTE PNP	Hilda PITA GARATE
JEFE CEOPOL	ALFRZ. PNP	Kevin CHORE ESPINOZA
JEFE DIVICAJ	CRNL. PNP	Milwar Berly ALARCON LOPEZ
JEFE DEPOLFIS	MAY. PNP	Hugo TEJADA MONTERO
JEFE POLJUD	TNTE. PNP	Luiguy SOLIS BENAVENTE
JEFE DEPCOTER	TNTE. PNP	Luiguy SOLIS BENAVENTE
JEFE DEPENDRO	TNTE. PNP	Leonidas AQUISE APAZA
JEFE DEL DEPINCRI	CAP. PNP	Pedro Enrique ZALAZAR GARCIA
JEFE DEPROVE	TNTE. PNP	Christian Víctor ALCANTARA CORNEJO
JEFE DEPCRI	SOS. PNP	Adán LLAMOCA ARRASTRIA
JEFE DE LA DIVISION DE ORDEN Y SEGURIDAD MOQUEGUA	CRNL. PNP	Max Henry GARCIA ESQUIVEL
JEFE DIVPOS	CMDTE. PNP	Jorge ZUÑIGA LOZA
JEFE UNIDAD DE EMERGENCIA	CMDTE. PNP	Julio Walter LAZO VALENCIA
JEFE DPTO. DE TRANSITO	MAYOR PNP	Alfonso AGUILAR SARMIENTO
COMISARIO PNP MOQUEGUA	MAYOR PNP	Lavinnie MEZA MONROY
COMISARIO PNP CUAJONE	MAYOR PNP	Bratso Raúl FEBRES CHAVEZ
COMISARIO PNP SAN ANTONIO	MAYOR PNP	Alex V. ANTUNEZ MONTOYA
COMISARIA DE TORATA	MAYOR PNP	Marco Antonio LOVATON HERRERA
UNIDAD DE EMERGENCIA	CAP. PNP	Carlos GRILLO ROSALES
COMISARIO PNP SAMEGUA	CAP. PNP	Elar DELGADO CHAVEZ
UNIDADES DE EMERGENCIA	TNTE. PNP	Coronel Daniel PAREDES ZEVALLOS
JEFE DPTO. SEG. SERVICIOS ESENCIALES	TNTE. PNP	Patrick Aarón OCHOA NUÑEZ
DEPTRAN MOQUEGUA	TNTE. PNP	Edgar UGAS VILLARUEL
CPNP MOQUEGUA	TNTE. PNP	Néstor NIÑO DE GUZMAN VALDIVIA
DEPTRA MOQUEGUA	TNTE. PNP	Iván Alonso CANO EYZAGUIRRE
UNIDADES DE EMERGENCIA	TNTE. PNP	Michael QUINTANA MUNIVE
COMISARIO PNP LOS ANGELES	TNTE. PNP	Jesús RAMOS CARCAUSTO
COMISARIO PNP SAN ANTONIO	TNTE. PNP	Aníbal Andrés SALGADO LOPEZ
DEPUNEME MOQUEGUA	TNTE. PNP	Enzo PACHECO ALVIS
COMISARIO PNP LA MUJER	SOS. PNP	Esteban ACERO AGUILAR
ALCONES MOQUEGUA	SOS. PNP	Fernando SOSA VIZCARRA



"SEGURIDAD CIUDADANA COMPROMISO DE TODOS "SOLO FALTAS TU"





JEFE ESCUADRON PNP VERDE/DOES	SOS. PNP	Edgar PAMO DIAZ
COMISARIO RURAL PNP CARUMAS	SOS. PNP	Paulo CAYTANO COAQUIRA
COMISARIO RURAL PNP CALACOA	SOS. PNP	Leonardo CASTRO VIZCARRA
JEFE DIVISION POLICIAL ILO	CRNL.PNP	Helbert Jaime ESPINOZA OCHOA
JEFE ADM. DIVISION POLICIAL ILO	CDMTE. PNP	Jorge Luis CHICLLA MEDINA
DPTO. DE UNIDADES DE EMERGENCIA	CAP. PNP	Wilson Mauricio GARCIA PASTOR
COMISARIO PNP PAMPA INALAMBRICA	MAYOR PNP	Milward ZAPANA IBARRA
DEINPOL PNP ILO/DEPINCRI	CAP. PNP	Alberto Martin PAPUICO PACHECO
COMISARIO PNP ILO	CMDTE. PNP	Herberth C. SALINAS VASQUEZ
JEFE SEINCRI COMISARIA ILO	ALFZ. PNP	Abraham CARREÑO ANAYA
DEPANDRO PNP ILO	CAP. PNP	Sandy Pilar LOPEZ CHUMPITAZ
COMISARIA PNP CIUDAD NUEVA	TNTE. PNP	David CAMARGO GUTIERREZ
DPTO. DE TRANSITO ILO	TNTE. PNP	Peggy Yanina VIERA ORDINOLA
JEFE ESCUADRON HALCONES	ALFZ. PNP	Gaspar DAVILA FLOR
JEFE ORI ILO	SS. PNP	John YUFRA MEDINA
CEOPOL ILO	SS. PNP	Martin JIMENEZ MAMANI
COMISARIO PNP EL ALGARROBAL	TNTE. PNP	Santiago Ismael SULCA GALARZA
JEFE DE TURISMO ILO	SS. PNP	Gavino Alfredo ANOVER COAGUILA
JEFE DEPROAMB ILO	SS. PNP	Mauro FERNANDEZ PACHECO
COMANDANCIA RURAL OMATE	MAYOR PNP	Niels Richard AROSTEGUI VELASQUEZ
COMISARIA RURAL PNP UBINAS	TNTE. PNP	Jose Luis ZEVALLOS DOMINGUEZ
COMISARIA RURAL PNP QUINISTAQUILLAS	SS.PNP	Augusto Julio AYTITE BERROA
COMISARIA RURAL PNP PUQUINA	SS. PNP	Emilio GUZMAN DIAZ
COMISARIA RURAL PNP ICHUÑA	SS. PNP	Feliciano YOVERA CASTILLO
COMISARIA RURAL PNP CHOPJATA	SB. PNP	Antonio MIRANDA BERDEJO



**ORGANISMOS PUBLICOS ADSCRITOS AL MINISTERIO DEL INTERIOR  
PREFECTURA**

NOMBRES Y APELLIDOS	DIRECCIÓN	MAIL	TELEFONO
Cano Oviedo, PAULINA LOURDES	Calle Callao # 115	prefregmoqueguagob@hotmail.com	953972976

**SECTOR JUSTICIA**

Órganos de Gestión y Control	
<b>PRESIDENCIA</b>	
Nombres y Apellidos:	Máximo Jesus Loo Segovia
Cargo:	Presidente de Corte (T)
Teléfono:	053 463555 - 54530
Dirección:	Av. Circunvalación s/n, Moquegua

"SEGURIDAD CIUDADANA COMPROMISO DE TODOS "SOLO FALTAS TU"



Nombres y Apellidos:	Vivian Verónica Estrada Meza
Cargo:	Secretaria de Presidencia
Teléfono:	053 463555 -54532
<b>ODECMA</b>	
Nombres y Apellidos:	Edwin Rolando Laura Espinoza
Cargo:	Jefe de Odecma (T)
Teléfono:	053 463555 - 54503
Dirección:	Av. Circunvalación s/n, Moquegua
<b>SECRETARÍA DE ODECMA</b>	
Nombres y Apellidos:	Estefany Benilda Rojas Coronel
Cargo:	Secretaria de ODECMA
Teléfono:	053 463555 - 54502/ 053 461003
<b>ADMINISTRACIÓN</b>	
Nombres y Apellidos:	Alexander Luis Arenas Puma
Cargo:	Administrador de Corte
Teléfono:	053 463555 - 54501
Dirección:	Av. Circunvalación s/n, Moquegua
<b>SECRETARÍA DE ADMINISTRACIÓN</b>	
Nombres y Apellidos:	Josefa Mercedes Vélez Cornejo
Cargo:	Secretaria de Administración
Teléfono:	053 463555 - 54500
<b>ADMINISTRACIÓN MODULO PENAL MOQUEGUA</b>	
Nombres y Apellidos:	Karla Esmeralda Santa Cruz Carrizales
Cargo:	Administradora Modulo Penal Moquegua
Teléfono:	053 463555 - 54555
Dirección:	Av. Circunvalación s/n, Moquegua
<b>SUBADMINISTRACIÓN MODULO PENAL (Sede Ilo)</b>	
Nombres y Apellidos:	Jeimy Lidia Silva Zegarra
Cargo:	Subadministradora Modulo Penal Sede Ilo
Teléfono:	053 484823 - 54404
Dirección:	Calle Junin 301, Ilo
<b>ADMINISTRACIÓN MODULO LABORAL</b>	
Nombres y Apellidos:	Alfonso Roberto Arratia Escobar
Cargo:	Administrador Modulo Laboral
Teléfono:	053 481647 - 54416
Dirección:	Calle Matará 325, Ilo





<b>Órganos Jurisdiccionales</b>	
<b>SALA PENAL DE APELACIONES DE MOQUEGUA</b>	
Nombres y Apellidos:	Alfredo Salinas Mendoza
Cargo:	Presidente de Sala (T)
Teléfono:	053 463555 - 54528
Dirección:	Av. Circunvalación s/n, Moquegua
Nombres y Apellidos:	Pablo Walter Carpio Medina
Cargo:	Juez Superior (T)
Teléfono:	053 463555 - 54524
Nombres y Apellidos:	Max Wilfredo Salas Bustinza
Cargo:	Juez Superior (T)
Teléfono:	053 463555 - 54525
Nombres y Apellidos:	María Anyelina Hurtado Valdivia
Cargo:	Especialista Judicial de Sala
Teléfono:	053 463555 - 54531
Nombres y Apellidos:	Víctor David Cuellar Salas
Cargo:	Especialista Judicial de Sala
Teléfono:	053 463555 - 54531
<b>Provincia Mariscal Nieto</b>	
<b>SALA MIXTA DE MARISCAL NIETO</b>	
Nombres y Apellidos:	Wilbert Gonzalez Aguilar
Cargo:	Presidente de Sala (T)
Teléfono:	053 463555 - 54540
Dirección:	Av. Circunvalación s/n, Moquegua
Nombres y Apellidos:	Rodolfo Sócrates Najjar Pineda
Cargo:	Juez Superior (T)
Teléfono:	053 463555 - 54514
Nombres y Apellidos:	Eloy Albert Coaguila Mita
Cargo:	Juez Superior (T)
Teléfono:	053 463555 - 54533
Nombres y Apellidos:	Ronald Moises Chacón Hurtado
Cargo:	Secretario
Teléfono:	053 463555 - 54534



"SEGURIDAD CIUDADANA COMPROMISO DE TODOS "SOLO FALTAS TU"



Nombres y Apellidos:	Vanessa Málaga Bustamante
Cargo:	Relatora
Teléfono:	053 463555 - 54595
<b>PRIMER JUZGADO MIXTO DE MARISCAL NIETO</b>	
Nombres y Apellidos:	Juan Porfirio Paredes Romero
Cargo:	Juez Mixto (S)
Teléfono:	053 463555 - 54508
Dirección:	Av. Circunvalación s/n, Moquegua
Nombres y Apellidos:	Yulemi Paula Pacheco Zapata
Cargo:	Secretaria
Teléfono:	053 463555 - 54017
Nombres y Apellidos:	Karina Doris Pantos Linares
Cargo:	Secretaria
Teléfono:	053 463555 - 54509
<b>SEGUNDO JUZGADO MIXTO DE MARISCAL NIETO</b>	
Nombres y Apellidos:	Fredy Fernández Sánchez
Cargo:	Juez Mixto (T)
Teléfono:	053 463555 - 54527
Dirección:	Av. Circunvalación s/n, Moquegua
Nombres y Apellidos:	Edgar Celso Catacora Gutierrez
Cargo:	Secretario
Teléfono:	053 463555 - 54013
Nombres y Apellidos:	Raul Angel Ccallo Calli
Cargo:	Secretaria
Teléfono:	053 463555 - 54523
<b>JUZGADO ESPECIALIZADO DE FAMILIA DE MARISCAL NIETO</b>	
Nombres y Apellidos:	César Augusto Salinas Linares
Cargo:	Juez Especializado (T)
Teléfono:	053 463555 - 54506
Dirección:	Av. Circunvalación s/n, Moquegua
Nombres y Apellidos:	Pamela Beatriz Huaman Valdivia
Cargo:	Secretaria
Teléfono:	053 463555 - 54505



"SEGURIDAD CIUDADANA COMPROMISO DE TODOS "SOLO FALTAS TU"



Nombres y Apellidos:	Rosemary Lilian Chambe Vargas
Cargo:	Secretaria
Teléfono:	053 463555 - 54504
<b>PRIMER JUZGADO DE PAZ LETRADO DE MARISCAL NIETO</b>	
Nombres y Apellidos:	Heiner Antonio Rivera Rodríguez
Cargo:	Juez de Paz Letrado (T)
Teléfono:	053 463555 - 54520
Dirección:	Av. Circunvalación s/n, Moquegua
<b>SEGUNDO JUZGADO DE PAZ LETRADO DE MARISCAL NIETO</b>	
Nombres y Apellidos:	Yossely Lizeth Delgado Aquino
Cargo:	Secretario
Teléfono:	053 463555 - 54546
<b>SEGUNDO JUZGADO DE PAZ LETRADO DE MARISCAL NIETO</b>	
Nombres y Apellidos:	Lidia Josefina Vega Valencia
Cargo:	Juez de Paz Letrado (T)
Teléfono:	053 463555 - 54511
Dirección:	Av. Circunvalación s/n, Moquegua
<b>TERCER JUZGADO DE PAZ LETRADO DE MARISCAL NIETO</b>	
Nombres y Apellidos:	Dario Paniagua Parihuana
Cargo:	Secretario
Teléfono:	053 463555 - 54512
<b>TERCER JUZGADO DE PAZ LETRADO DE MARISCAL NIETO</b>	
Nombres y Apellidos:	Saul Felipe Arenas Pérez
Cargo:	Juez de Paz Letrado (T)
Teléfono:	053 463555 - 54031
Dirección:	Av. Circunvalación s/n, Moquegua
<b>MODULO PENAL</b>	
<b>PRIMER JUZGADO DE INVESTIGACIÓN PREPARATORIA DE MARISCAL NIETO</b>	
Nombres y Apellidos:	Ruth Daysi Cohaila Quispe
Cargo:	Juez Especializado (T)
Teléfono:	053 463555 - 54519
Dirección:	Av. Circunvalación s/n, Moquegua
<b>SEGUNDO JUZGADO DE INVESTIGACIÓN PREPARATORIA DE MARISCAL NIETO</b>	



"SEGURIDAD CIUDADANA COMPROMISO DE TODOS "SOLO FALTAS TU"



Nombres y Apellidos:	Mario Manuel Tacuri
Cargo:	Juez Especializado (S)
Teléfono:	053 463555 - 54518
Dirección:	Av. Circunvalación s/n, Moquegua
<b>TERCER JUZGADO DE INVESTIGACIÓN PREPARATORIA DE MARISCAL NIETO</b>	
Nombres y Apellidos:	Alfredo Fernando Paz García
Cargo:	Juez Especializado (S)
Teléfono:	053 463555 - 54018
Dirección:	Av. Circunvalación s/n, Moquegua
<b>PRIMER JUZGADO PENAL UNIPERSONAL DE MARISCAL NIETO</b>	
Nombres y Apellidos:	Erwin Alexi Rodríguez Barreda
Cargo:	Juez Especializado (T)
Teléfono:	053 463555 - 54517
Dirección:	Av. Circunvalación s/n, Moquegua
<b>SEGUNDO JUZGADO PENAL UNIPERSONAL DE MARISCAL NIETO</b>	
Nombres y Apellidos:	Victor Mauricio Hernani Neyra Zevallos
Cargo:	Juez Especializado (S)
Teléfono:	053 463555 - 54516
Dirección:	Av. Circunvalación s/n, Moquegua
<b>TERCER JUZGADO PENAL UNIPERSONAL DE MARISCAL NIETO</b>	
Nombres y Apellidos:	Percy Raúl Chalco Ccallo
Cargo:	Juez Especializado (T)
Teléfono:	053 463555 - 54515
Dirección:	Av. Circunvalación s/n, Moquegua
<b>Provincia Ilo</b>	
<b>SALA MIXTA DESCENTRALIZADA DE ILO</b>	
Nombres y Apellidos:	Jhonny Hans Contreras Cuzcano
Cargo:	Presidente de Sala (T)
Teléfono:	053 482057 - 54441
Dirección:	Calle Argentina C-23, Urb. Garibaldi, Ilo
Nombres y Apellidos:	Judith Maritza Jesus Alegre Valdivia
Cargo:	Juez Superior (P)
Teléfono:	053 482057 - 54442
Nombres y Apellidos:	Percy Ruiz Navarro
Cargo:	Juez Superior (P)



"SEGURIDAD CIUDADANA COMPROMISO DE TODOS "SOLO FALTAS TU"



Teléfono:	053 482057 - 54443
Nombres y Apellidos:	Maria Mercedes Pino Quispe
Cargo:	Secretaria
Teléfono:	053 482057 - 54421
Nombres y Apellidos:	Ada Paula Checalla Ventura
Cargo:	Relatora
Teléfono:	053 482057 - 54420
<b>JUZGADO MIXTO DE ILO</b>	
Nombres y Apellidos:	Arturo Rolando Valdivia Arana
Cargo:	Juez Mixto (T)
Teléfono:	053 481647 - 54309
Dirección:	Calle Matará 325, Ilo
Nombres y Apellidos:	Fernando Luis López Machaca
Cargo:	Secretario
Teléfono:	053 481647 - 54306
Nombres y Apellidos:	Gilda Nerhú Díaz Arroyo
Cargo:	Secretaria
Teléfono:	053 481647 - 54306
<b>JUZGADO DE TRABAJO DE ILO</b>	
Nombres y Apellidos:	Adolfo Eduardo Cornejo Polanco
Cargo:	Juez Especializado (P)
Teléfono:	053 481647 - 54304
Dirección:	Calle Matará 325, Ilo
Nombres y Apellidos:	Marco Cáceres Ninaja
Cargo:	Secretario
Teléfono:	053 481647 - 54312
Nombres y Apellidos:	Judith Magali Gallegos Ramos
Cargo:	Secretaria
Teléfono:	053 481647 - 54308
<b>JUZGADO ESPECIALIZADO DE FAMILIA DE ILO</b>	
Nombres y Apellidos:	Aleni Diaz Pome
Cargo:	Juez Especializado (S)
Teléfono:	053 481647 - 54301



"SEGURIDAD CIUDADANA COMPROMISO DE TODOS "SOLO FALTAS TU"



Dirección:	Calle Matará 325, Ilo
Nombres y Apellidos:	Giuliana Elizabeth Vizcarra Santos
Cargo:	Secretaria
Teléfono:	053 481647 - 54307
Nombres y Apellidos:	Williams Charles Norabuena Carpio
Cargo:	Secretario
Teléfono:	053 481647 - 54332
<b>PRIMER JUZGADO DE PAZ LETRADO DE ILO</b>	
Nombres y Apellidos:	William Charles Norabuena Carpio
Cargo:	Juez de Paz Letrado (S)
Teléfono:	053 481647 - 54324
Dirección:	Calle Matará 325, Ilo
Nombres y Apellidos:	Huber Marlon Rojas Huamaní
Cargo:	Secretario
Teléfono:	053 481647 - 54322
<b>SEGUNDO JUZGADO DE PAZ LETRADO DE ILO</b>	
Nombres y Apellidos:	Julio Martín Pinazo Quispe
Cargo:	Juez de Paz Letrado (T)
Teléfono:	053 481647 - 54318
Dirección:	Calle Matará 325, Ilo
Nombres y Apellidos:	Usmelda Felina Valdivia Flores
Cargo:	Secretaria
Teléfono:	053 481647 - 54317
<b>JUZGADO DE PAZ LETRADO LABORAL DE ILO</b>	
Nombres y Apellidos:	Yenny Beatriz Benavides Meza
Cargo:	Juez de Paz Letrado (T)
Teléfono:	053 481647 - 54326
Dirección:	Calle Matará 325, Ilo
Nombres y Apellidos:	Gabriela Yolanda Alcázar Castro
Cargo:	Secretario
Teléfono:	053 481647 - 54320
<b>MODULO PENAL</b>	
<b>PRIMER JUZGADO DE INVESTIGACIÓN PREPARATORIA DE ILO</b>	



"SEGURIDAD CIUDADANA COMPROMISO DE TODOS "SOLO FALTAS TU"





Nombres y Apellidos:	Jackie Mariñas Zoto
Cargo:	Juez Especializado (S)
Teléfono:	053 484823 - 54414
Dirección:	Calle Junin 301, Ilo
<b>SEGUNDO JUZGADO DE INVESTIGACIÓN PREPARATORIA DE ILO</b>	
Nombres y Apellidos:	Edgardo Serapio Carpio Yzaguirre
Cargo:	Juez Especializado (S)
Teléfono:	053 484823 - 54417
Dirección:	Calle Junin 301, Ilo
<b>PRIMER JUZGADO PENAL UNIPERSONAL DE MARISCAL NIETO</b>	
Nombres y Apellidos:	José Antonio Achoma Tito
Cargo:	Juez Especializado (T)
Teléfono:	053 484823 - 54415
Dirección:	Calle Junin 301, Ilo
<b>SEGUNDO JUZGADO PENAL UNIPERSONAL DE MARISCAL NIETO</b>	
Nombres y Apellidos:	Eloy Marcelo Cupe Calcina
Cargo:	Juez Especializado (T)
Teléfono:	053 484823 - 54419
Dirección:	Calle Junin 301, Ilo
<b>JUZGADO PENAL UNIPERSONAL TRANSITORIO DE ILO</b>	
Nombres y Apellidos:	Luis Alberto Palomino Barranzuela
Cargo:	Juez Especializado (S)
Teléfono:	053 484823 - 54417
Dirección:	Calle Junin 301, Ilo
<b>Provincia General Sánchez Cerro</b>	
<b>JUZGADO MIXTO Y UNIPERSONAL DE GENERAL SÁNCHEZ CERRO</b>	
Nombres y Apellidos:	Ramiro Jose Morales Ali
Cargo:	Juez Mixto (T)
Teléfono:	
Dirección:	Calle Moquegua 706, Omate
Nombres y Apellidos:	Christian Fabiany Alfaro Ope
Cargo:	Secretario
Teléfono:	
<b>JUZGADO DE PAZ LETRADO E INVESTIGACIÓN PREPARATORIA DE OMATE</b>	
Nombres y Apellidos:	Raul Emiliano Jalixto Sucapuca



"SEGURIDAD CIUDADANA COMPROMISO DE TODOS "SOLO FALTAS TU"



Cargo:	Juez de Paz Letrado (T)
Teléfono:	
Dirección:	Calle Moquegua 706, Omate
Nombres y Apellidos:	Nohemi Kelly Parisaca Ticona
Cargo:	Secretaria
Teléfono:	
<b>JUZGADO DE PAZ LETRADO E INVESTIGACIÓN PREPARATORIA DE ICHUÑA E ITINERANTE A UBINAS</b>	
Nombres y Apellidos:	Edward Angel Zambrano Murillo
Cargo:	Juez de Paz Letrado (T)
Teléfono:	
Dirección Ichuña:	
Dirección Ubinas	
Nombres y Apellidos:	Rider Ayar Apaza Pérez
Cargo:	Secretario
Teléfono:	





MINISTERIO PÚBLICO

N/	NOMBRES Y APELLIDOS	CARGO	DEPENDENCIA	TELEFONO
<b>PRESIDENCIA DE LA JUNTA DE FISCALES SUPERIORES TITULARES DEL DISTRITO FISCAL DE MOQUEGUA</b>				
1	DR. PAUL ANTONIO GOMEZ VALENCIA	FISCAL SUPERIOR	PJFST-PRESIDENCIA	987589271
2	LIC. MARTIN FRISANCHO PERALTA	ASISTENTE	PJFST-SECRETARIA	987589575
<b>1° FISCALIA SUPERIOR DE MARISCAL NIETO</b>				
3	DR. JUAN JOSE MACHICAO TEJADA	FISCAL SUPERIOR	1° FISCALIA SUPERIOR PENAL DE MOQUEGUA	987589740
4	DR. RICHARD ROSENDO MENDOZA	FISCAL ADJUNTO SUPERIOR	1° FISCALIA SUPERIOR PENAL DE MOQUEGUA	987588831
<b>2° FISCALIA SUPERIOR PENAL DE MARISCAL NIETO</b>				
5	DR. ROBERTO CARLOS CUTIPA LUQUE	FISCAL ADJUNTO SUPERIOR	2° FISCALIA SUPERIOR PENAL DE MOQUEGUA	987589753
<b>FISCALIA SUPERIOR CIVIL Y FAMILIA DE MOQUEGUA</b>				
6	DRA. KATIA GUILLEN MENDOZA	FISCAL SUPERIOR	FISCALIA SUPERIOR CIVIL Y FAMILIA DE MOQUEGUA	987588277
7	DRA. IVONNE MARIELA QUIROZ	FISCAL ADJUNTO SUPERIOR	FISCALIA SUPERIOR CIVIL Y FAMILIA DE MOQUEGUA	987589561
<b>OFICINA DESCONCENTRADA DE CONTROL INTERNO DE TACNA Y MOQUEGUA</b>				
8	DR. LEONID PORFIRIO RODRIGUEZ	FISCAL SUPERIOR	ODCIDJMT	987589735
9	DR. MARCO ANTONIO VELA	FISCAL PROVINCIAL	ODCI DJMT	987588570
10	DR. JAIME DELGADO MACEDO	FISCAL PROVINCIAL	ODCI DJMT	987588564
<b>FISCALIA SUPERIOR PENAL DE ILO</b>				
11	DR. WASHINGTON CRUZ CERVANTES	FISCAL SUPERIOR	FISCALIA SUPERIOR PENAL DE ILO	987589793
12	DRA. JULISSA VILLADOMA PITTMAN	FISCAL ADJUNTO SUPERIOR	FISCALIA SUPERIOR PENAL DE ILO	987589394
<b>FISCALIA PROVINCIAL PENAL CORPORATIVA DE MARISCAL NIETO</b>				
13	DR. NELSON LINARES CUELLAR	FISCAL ADJUNTO	1° DDEMPRANA - FPPC MN	987589573
14	DR. QUISPE SUEL. NAZARIO PAUL	FISCAL ADJUNTO	1° DDEMPRANA-FPPC MN	987588571
15	DR. ERICK CHAMBILLA GONZALES	FISCAL ADJUNTO	1° DDEMPRANA-FPPC MN	967588577
16	DR. LUIS ALFREDO GONZALES TORO	FISCAL ADJUNTO	1° DDEMPRANA-FPPC MN	987588913
17	DR. RAMIRO AMIDEY MOLINA	FISCAL PROVINCIAL	2° DDEMPRANA - FPPC MN	986684283
18	DRA. MARIELA SOFIA VIRRUETA	FISCAL ADJUNTO	2° DDEMPRANA - FPPC MN	987589321
19	DR. NAJAR TORRES. NORMAN MARTIN	FISCAL ADJUNTO	2° D INVESTIGACION-FPPC MN	987588578
20	DR. CARLOS ALBERTO PUMA CORICAZA	FISCAL PROVINCIAL	1° D INVESTIGACION-FPPC MN	986684266
21	DR. RAUL MERMA PACHO	FISCAL ADJUNTO	1° D INVESTIGACION - FPPC MN	987588565
22	DRA. ALICIA COARI VALDEZ	FISCAL ADJUNTO	1° D INVESTIGACION-FPPC MN	987588326
23	DR. ARTURO ELOY PACHECO VILLAGRA	FISCAL PROVINCIAL	2° D INVESTIGACION - FPPC MN	986684287
24	DR. GIOVANNY IRENEO ALVAREZ	FISCAL ADJUNTO	2° D INVESTIGACION-FPPC MN	987588330
25	DRA. CRISTINA RUTH TEJADA VELEZ	FISCAL ADJUNTO	2° D INVESTIGACION - FPPC MN	987588328
26	DR. YUKIO TADAHIKO MERMA RAMOS	FISCAL PROVINCIAL	3° D INVESTIGACION - FPPC MN	987589571
27	DR. JEAN FRANCO WILLIAM PINTO	FISCAL ADJUNTO	3° D INVESTIGACION-FPPC MN	986684251
28	DR. RODRIGUEZ DOMINGUEZ, ANDY	FISCAL ADJUNTO	3° D INVESTIGACION-FPPC MN	987588331
<b>FISCALIA PROVINCIAL ESPECIALIZADA EN DEUTOS DE CORRUPCION DE FUNCIONARIOS</b>				
<b>1° DESPACHO ESPECIALIZADO</b>				
28	DR. EMIUO ERNESTO SALAS APAZA	FISCAL PROVINCIAL	1° DESPACHO ESPECIALIZADO EN DELITOS DE	986684249
29	DRA. MARILYN FLORES QUENAYA	FISCAL ADJUNTO	1° DESPACHO ESPECIALIZADO EN DELITOS DE	986684245
<b>2° DESPACHO ESPECIALIZADO</b>				
30	DR. ROGER ESTANISLAO TUMI PACORI	FISCAL PROVINCIAL	2° DESPACHO ESPECIALIZADO EN DEUTOS DE	986684285
31	DRA. MIRIAM VELAZCO VALENCIA	FISCAL ADJUNTO	2° DESPACHO ESPECIALIZADO EN DELITOS DE	987588572
<b>3° DESPACHO ESPECIALIZADO</b>				
32	DR. LUIS ARMANDO ORTIS TICONA	FISCAL PROVINCIAL	3° DESPACHO ESPECIALIZADO EN DELITOS DE	987589565
33	DR. JESUS ELISBAN RIVERA ANCO	FISCAL ADJUNTO	3° DESPACHO ESPECIALIZADO EN DELITOS DE	987589338
<b>4° DESPACHO ESPECIALIZADO</b>				
35	DR. VICTOR ARTURO MUÑOZ LEYVA	FISCAL PROVINCIAL	4° DESPACHO ESPECIALIZADO EN DELITOS DE	987589559
<b>5° DESPACHO ESPECIALIZADO</b>				
36	PLAZA VACANTE FISCAL PROVINCIAL	FISCAL PROVINCIAL	5° DESPACHO ESPECIALIZADO EN DEUTOS DE CORRUPCION	987588567
<b>6° DESPACHO ESPECIALIZADO</b>				
37	DR. MERUN PEDRO POZO CAMPOS	FISCAL PROVINCIAL	6° DESPACHO ESPECIALIZADO EN DELITOS DE	966480878
38	DR. JESUS ROJAS HURTADO	FISCAL ADJUNTO	6° DESPACHO ESPECIALIZADO EN DELITOS DE	987588327
39	SR. SAUL FLORES. FELIPE, JUAN CARLOS	CHOFER TURNO PENAL	FPPC - MN TURNO PERMANENTE	986684284
<b>FISCALIA PROVINCIAL PENAL CORPORATIVA DE ILO</b>				
40	DRA. SANDRA ODILA LIMACHI MUNOZ	FISCAL PROVINCIAL	1° DDEMPRANA - FPPCILO	986684278
41	DRA. SUSALY LUCANA MORY	FISCAL ADJUNTO	1° DDEMPRANA - FPPC ILO	987589337
42	DR. DENNYS ROMMELL TUMBA	FISCAL ADJUNTO	1° DDEMPRANA-FPPC ILO	987588336
43	DR. ZOILO PAUL LOPEZ DEL CARPIO	FISCAL PROVINCIAL	2° DDEMPRANA - FPPC ILO	986684257

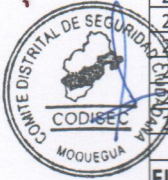



44	DRA. CECILIA ZEGARRA CABRERA	FISCAL ADJUNTO	2° DDEMPRANA - FPPC ILO	987588335
45	DRA. SHEILA AMPARO VASQUEZ	FISCAL ADJUNTO	2° DDEMPRANA - FPPC ILO	987588818
46	<b>DR. JOSE DOUGLAS BRAVO</b>	FISCAL PROVINCIAL	1° D INVESTIGACION - FPPC ILO	<b>986684280</b>
47	DR. RENZO ZAVALA DEL CARPIO	FISCAL ADJUNTO	1° DINVESTIGACION - FPPC ILO	986684246
48	DRA. CINTHYA PAOLA MORA	FISCAL ADJUNTO	1° DINVESTIGACION - FPPC ILO	987588914
49	DR. LUIS ALBERTO CONCHA	FISCAL ADJUNTO	1° DINVESTIGACION-FPPC ILO	987588910
50	<b>DR. RAUL MARTIN SALAZAR LAZO</b>	<b>FISCAL PROVINCIAL</b>	<b>2° DINVESTIGACION-FPPC ILO</b>	<b>986684247</b>
50	DRA. YURIDIA MATILDE MEDINA	FISCAL ADJUNTO	2° INVESTIGACION - FPPC ILO	987588918
51	DR. WILLIAM PEDRO MENENDEZ	FISCAL ADJUNTO	2° DINVESTIGACION-FPPC ILO	987589336
52	DR. JUAN ALONSO PORTUGAL VEGA	FISCAL ADJUNTO	2° DINVESTIGACION - FPPC ILO	987589369
53	<b>DRA. RAQUEL CRISOSTO FARFAN</b>	<b>FISCAL PROVINCIAL</b>	<b>3° DINVESTIGACION-FPPC ILO</b>	<b>986684254</b>
54	DR. ELIAS JESUS PONCE SANZ	FISCAL ADJUNTO	1° DINVESTIGACION-FPPC ILO	986684256
55	DR. EDUARDO NAHIN PERALTA	FISCAL ADJUNTO	3° DINVESTIGACION - FPPC ILO	987588919
56	DRA. SHIRLEY CALLE CHAPARRO	FISCAL ADJUNTO	3° DINVESTIGACION-FPPC ILO	987589368
57	SR. JOSE LOPEZ	CHOFER TURNO PENAL	FPPC-ILO TURNO PERMANENTE	986684277
<b>FISCALIA PROVINCIAL CIVIL Y FAMILIA - DFM</b>				
58	DRA. JULIA AMANDA MOSCOSO	FISCAL PROVINCIAL	1° FISCALIA PROVINCIAL CIVIL Y FAMILIA MN	987589567
59	DRA. FANNY KARINA ACROTA	FISCAL ADJUNTO	1° FISCALIA PROVINCIAL CIVIL Y FAMILIA MN	987588323
60	DR MORALES PORTILLA, MIRTHA	FISCAL PROVINCIAL	2° FISCALIA PROVINCIAL CIVIL Y FAMILIA MN	986684253
61	DRA. JACQUELIN GLORIA CATARI	FISCAL ADJUNTO	2° FISCALIA PROVINCIAL CIVIL Y FAMILIA MN	987588324
62	CHOFER DETURNO	CHOFER DE TURNO	FISCALIA PROVINCIAL CIVIL Y FAMILIA MN	987588329
63	DRA. LUZARMENIA SALAZAR	FISCAL PROVINCIAL	1° FISCALIA PROVINCIAL CIVIL Y FAMILIA ILO	987589560
64	DR. JUAN HUMBERTO ALVAREZ	FISCAL ADJUNTO	1° FISCALIA PROVINCIAL CIVIL Y FAMILIA ILO	987588915
65	DR. CARLOS ALBERTO VICUNA	FISCAL PROVINCIAL	2° FISCALIA PROVINCIAL CIVIL Y FAMILIA ILO	986684276
66	DRA. YOVANA ZEGARRA TORRES	FISCAL ADJUNTO	2° FISCALIA PROVINCIAL CIVIL Y FAMILIA ILO	987588911
<b>DIVISION MEDICO LEGAL-DFM</b>				
67	MED. LUIS ERICK VALENCIA AVALOS	MEDICO JEFE	DIVISION MEDICO LEGAL MOQUEGUA	987589733
68	MED. TURNO DML - MOQUEGUA	MEDICO DE TURNO-MN	DIVISION MEDICO LEGAL MOQUEGUA	987589564
69	PS. DETURNO DML-MOQUEGUA	PSICOLOGO DE TURNO	DIVISION MEDICO LEGAL MOQUEGUA	987589570
70	QF. FIDENCIA CUAYLA CONDORI	QUIMICO	DIVISION MEDICO LEGAL MOQUEGUA	987588321
71	MED. LEGISTA JEFE DML ILO	MEDICO JEFE-ILO	DIVISION MEDICO LEGAL ILO	986684282
72	MED. TURNO DML-ILO	MEDICO LEGISTA-TURNO	DIVISION MEDICO LEGAL ILO	987588916
73	PS. PAULA AREVALO NIETO	PSICOLOGO	DIVISION MEDICO LEGAL OMAE	987588436
<b>FISCALIAS DE PREVENCION DEL DELITO - DFM</b>				
74	DR. ALFREDO ROJAS BEDREGAL	FISCAL PROVINCIAL	FISCALIA DE PREVENCION DEL DELITO ILO	966684289
75	DRA. MILAGROS MARROQUIN	FISCAL ADJUNTO	FISCALIA DE PREVENCION DEL DELITO ILO	987588912
77	DR. MANUEL BERNEDO DANZ	FISCAL PROVINCIAL	FISCALIA DE PREVENCION DEL DELITO MN	987589563
78	DR. DIAZ MEDINA, PETER JOHN	FISCAL ADJUNTO	FISCALIA DE PREVENCION DEL DELITO MN	987588325
79	DRA. ADELA ESPINOZA BARRERA	FISCAL ADJUNTO	FISCALIA DE PREVENCION DEL DELITO MN	987588322
<b>FISCALIA PROVINCIAL MIXTA GENERAL SANCHEZ CERRO</b>				
80	DR. PERSI JORDAN MEDINA	FISCAL PROVINCIAL	FISCALIA PROVINCIAL MIXTA GENERAL SANCHEZ	986684290
81	DR. LIZANDRO ROMERO HINOJOSA	FISCAL ADJUNTO	FISCALIA PROVINCIAL MIXTA GENERAL SANCHEZ	987588426
82	DRA. SARA VALDIVIA FLORES	FISCAL ADJUNTO	FISCALIA PROVINCIAL MIXTA GENERAL SANCHEZ	987588431
<b>FISCALIA PROVINCIAL MIXTA DE ICHUÑA</b>				
83	DR. GUSTAVO ADOLFO PEIAEZ	FISCAL PROVINCIAL	FISCALIA PROVINCIAL MIXTA DE ICHUNA	987589568
84	DRA. YANET HILASACA MAMANI	FISCAL ADJUNTO	FISCALIA PROVINCIAL MIXTA DE ICHUNA	986684279
<b>ADMINISTRACION</b>				
85	LIC. JUAN JOSE QUEVEDO PAZ	ADMINISTRADOR	ADMINISTRACION DJM	987589743
86	ING. JOE FRANK COSTA JUAREZ	ANALISTA DJM	INFORMATICA Y REDES DFM	987589741
87	ING. YURI ROMAN LAZARINOS	ANALISTA DIVISION	INFORMATICA Y REDES DFM	987588320
88	LIC. VICTOR JESUS RONDON	ESPECIALISTA	INFORMATICA Y REDES DFM	987588319
89	SR. RAUL REYNALDO ARI	ASISTENTE	ADMINISTRACION-ILO	986684281
<b>UNIDAD DE ASISTENCIA A VICTIMAS Y TESTIGOS</b>				
90	PS. HALMAR RENAN MERCADO	ENCARGADO UDAVIT	UDAVIT-MARISCAL NIETO	986684288
91	DRA. ANA MARIA RUIZ ZEGARRA	ABOGADA UDAVIT ILO	UDAVIT - ILO	986684369





**B. LOGISTICA**

**UBICACIÓN DEL LOCAL MUNICIPAL Y DE LA SECRETARIA TECNICA DE SEGURIDAD CIUDADANA**

> **LOCAL MUNICIPAL**

Calle Ancash N° 275 - Cercado Moquegua, Provincia Mariscal Nieto.

Teléfono: 053-461191

E-mail: [munimoq@munimoquegua.gob.pe](mailto:munimoq@munimoquegua.gob.pe)

> **SECRETARIA TÉCNICA DE SEGURIDAD CIUDADANA**

Centro Poblado Chen Chen - Av. Minería S/N

Teléfono: 053-463136

E-mail: [munimoq@munimoquegua.gob.pe](mailto:munimoq@munimoquegua.gob.pe)

> **SERVICIO DE POLICIA MUNICIPAL Y FISCALIZACIÓN**

Jefe de Policía Municipal:	01
N° de Efectivos:	32
TOTAL:	33



> **SERVICIO DE SERENAZGO**

**NÚMERO DE EFECTIVOS TOTALES:** 30

**CANTIDAD DE CANES:** 04

**CENTRO DE COMUNICACIONES Y OPERACIONES**

**CANTIDAD DE CAMARA DE VIDEOVIGILANCIA:** 12

**TELEFONOS:** 01

**COMPUTADORA:** 08

> **DEFENSORIA MUNICIPAL DEL NIÑO Y DEL ADOLESCENTES:** 01

TELEFONO: 985852033

> **CENTRO DE EMERGENCIA DE LA MUJER:** 01

TELEFONO: 053-464213

UBICACIÓN: CALLE MOQUEGUA N° 1141 INT. 20 (INTERIOR DE LA BENEFICENCIA PÚBLICA)

TELEFONO: 053-464213

*"SEGURIDAD CIUDADANA COMPROMISO DE TODOS "SOLO FALTAS TU"*



> **ACTIVIDADES DE PROYECCION SOCIAL QUE REALIZA LA MUNICIPALIDAD**

**VASO DE LECHE: NUMERO DE COMITES:** 18

> **CLUB DE MADRES: N° DE FEDERACION:** 01

"FEDERACION PROVINCIAL DEL CLUB DE MADRES DE MOQUEGUA" REPRESENTANTE:

Sra. Luz Alcázar Calisaya

**POLICIA NACIONAL DEL PERU**

**1. RELACIÓN DE COMISARIOS**

> Mayor PNP Lavinnie MEZ MONROY

Comisaría: Moquegua

Teléfono: 980121911

E-mail: [Cia Moquegua@hotmail.com](mailto:Cia Moquegua@hotmail.com)

> Mayor PNP Alex ANTUNEZ MONTOYA

Comisaría San Antonio

Teléfono: 994609091

> SOS PNP Esteban ACERO AGUILAR

Comisaría de Familia

Teléfono: 053-463551

> Teniente PNP Jesús RAMOS CARCAUSTO

Comisaría: Los Ángeles

Teléfono: 999005671

> My PNP Alfonso AGUILAR SARMIENTO

Jefe de Tránsito: Chen Chen

Teléfono: #945165586



**2. RELACION DE COMISARIAS**

> Comisaría Moquegua

Ubicación: Calle Ayacucho N° 308

Teléfono: 053-461391

> Comisaría San Antonio

Ubicación Centro Poblado San Antonio S/N

Teléfono: 053-461728

> Comisaría Los Ángeles

Ubicación: Centro Poblado los Ángeles

Teléfono: 053-462825

*"SEGURIDAD CIUDADANA COMPROMISO DE TODOS "SOLO FALTAS TU"*



- > Comisaría de Familia  
Ubicación Calle Ayacucho S/N  
Teléfono: 053-463551
  
- > Oficina de Tránsito  
Municipalidad de Chen Chen S/N  
Teléfono: #945165586

### 3. EFECTIVOS POLICIALES:

N° de Efectivos Policiales en Región Policial	:	38
N° de Efectivos Policiales en Comisaría Moquegua	:	57
N° de Efectivos Policiales en Comisaría San Antonio	:	36
N° de Efectivos Policiales en Comisaría Los Ángeles	:	17
N° de Efectivos Policiales en Comisaría de Familia	:	20
N° de Efectivos Policiales en la Oficina de Tránsito	:	46

### 4. UNIDADES

- **Comisaría Moquegua** **02 Unidades**  
01 Camioneta  
01 Auto
  
- **Comisaría San Antonio:** **02 Unidades**  
01 Camioneta  
01 Auto
  
- **Comisaría Los Ángeles:** **03 Unidades**  
02 Camioneta  
01 Motos
  
- **Comisaría de Familia:** **01 Unidad**  
01 Automóvil



### 5. ACTIVIDADES, PROGRAMAS QUE DESARROLLAN LAS OPC DE LAS COMISARIAS

#### > COMISARIA MOQUEGUA:

**Club de menores, amigos de la Policía:** En este programa se convoca la participación de niños y jóvenes para que participen en actividades deportivas de básquet, Vóley, fulbito y danzas

**Formación de valores:** El programa de Formación de Valores se Viene Desarrollando con la participación de la OPC en diferentes Instituciones Educativas con Problemas de Pandillaje Escolar y de Faltas de Valores.

"SEGURIDAD CIUDADANA COMPROMISO DE TODOS "SOLO FALTAS TU"



**Acción Cívica** Se realizan campañas ciudadanas, donde se brinda atención médica y la donación de medicamentos, corte de cabello y actividades deportivas

**Policía Escolar** La comisaria de Cercado lleva a cabo esta actividad, con la formación de Policías escolares en 16 Instituciones Educativas de la UGEL-01, Moquegua, con capacitaciones en: Trata de personas, Cartillas de seguridad y Educación vial

**Juntas Vecinales:** 16 JJVVS.

> **COMISARIA SAN ANTONIO:**

**Formación de valores:** El programa de Formación de Valores se Viene Desarrollando con la participación de la OPC en diferentes Instituciones Educativas con Problemas de Pandillaje Escolar y de Faltas de Valores.

**Acción Cívica** Se realizan campañas ciudadanas, donde se brinda atención médica y la donación de medicamentos, corte de cabello y actividades deportivas

**Policía Escolar** La comisaria de Cercado lleva a cabo esta actividad, con la formación de Policías escolares en 16 Instituciones Educativas de la UGEL-01, Moquegua, con capacitaciones en: Trata de personas, Cartillas de seguridad y Educación vial

**Juntas Vecinales:** 06 JJVVS.

> **COMISARIA LOS ANGELES:**

**Formación de valores:** El programa de Formación de Valores se Viene Desarrollando con la participación de la OPC en diferentes Instituciones Educativas con Problemas de Pandillaje Escolar y de Faltas de Valores.

**Acción Cívica** Se realizan campañas ciudadanas, donde se brinda atención médica y la donación de medicamentos, corte de cabello y actividades deportivas

**Juntas Vecinales:** 04 JJVVS.



## 6. PATRULLAJE INTEGRADO

> **Comisaría Moquegua:**

Recursos por Turno (02 Turnos): 08 am -11 am. / 04pm.-06pm.

01 Camioneta de Seguridad Ciudadana 02 Motocicleta

1 Efectivo Policial

2 Sereno Chofer

*"SEGURIDAD CIUDADANA COMPROMISO DE TODOS "SOLO FALTAS TU"*





- > **Comisaría San Antonio:** 05 pm - 07 pm.  
 Recursos por Turno (01 Turno)  
 01 Camioneta de Seguridad Ciudadana 01  
 Efectivo Policial  
 01 Sereno Chofer
  
- > **Comisaría Los Ángeles:** 08 am - 11 am.  
 02 Recursos por Turno (01 Turno)  
 01 Motocicleta  
 01 Efectivo Policial Chofer  
 01 Sereno Chofer

**SECTOR EDUCACIÓN  
 INSTITUCION EDUCATIVA INICIAL**



NOMBRE INSTITUCION EDUCATIVA	DIRECCION
163	Carretera Alto De La Villa
156	Calle Mariano Lino Urquieta N° S/N
164 LOS ANGELES	Jr. San Martin N° S/N
161 SAGRADO CORAZON DE MARIA	Calle Tarapacá N° 695
320 MARISCAL NIETO	Calle 8 De Setiembre N° 120
43022 AMPARO BALUARTE	Calle 1 De Mayo N° S/N
358	Otro Comité 8 Miguel Grau Mz Ñ Lote 1
43001	Carretera Panamericana Sur N° KM 5
241 NIÑO JESUS	Otro Parque Miguel Grau
001 LOS NIÑOS DE BELEN	Calle Moquegua N° 1309
323	Calle Miguel Grau - Mercado Central N° S/N
LUIS E. PINTO SOTOMAYOR	Calle Tacna N° S/N
SIMON BOLIVAR	Av. 25 De Noviembre N° S/N
43014 ANGELA BARRIOS DE ESPINOZA	Calle Ancash N° 201
152 BELEN	Calle Cajamarca N° S/N
153 SAGRADO CORAZON DE JESUS	Calle Omate N° S/N
SEÑOR DE LOS MILAGROS	Av. Comité Santa Elena N° S/N Mz 6 Lote 20
265 SAN ANTONIO DE PADUA	Urbanización Enrique López Albuja Mz J
MODELO SAN ANTONIO	Av. Daniel Becerra Ocampo N° S/N
158 SAN FRANCISCO DE ASIS	Calle San Martin Mz H Lote 21
160 VIRGEN DE FATIMA	Av. 28 De Julio N° S/N Mz T Lote 12
333 SANTA CATALINA DE LA VILLA DE	Calle Villa San Antonio Mz 1 Lote 21

"SEGURIDAD CIUDADANA COMPROMISO DE TODOS "SOLO FALTAS TU"



**EDUCACION PRIMARIA**

NOMBRE INSTITUCION EDUCATIVA

DIRECCION

43013 OSCAR BECERRA PEÑALOZA	Calle 25 De Noviembre N° S/N
43017	Carretera Panamericana Sur N° KM 21
LOS ANGELES	Av. 24 De Junio N° S/N
43022 AMPARO BALUARTE	Calle 1 De Mayo N° S/N
43001	Carretera Panamericana Sur N° KM 5
DANIEL BECERRA OCAMPO	Calle Prolongación Amazonas N° S/N
LUIS E. PINTO SOTOMAYOR	Calle Tacna N° S/N
SIMON BOLIVAR	Av. 25 De Noviembre N° S/N
RAFAEL DIAZ	Calle Piura N° 433
43014 ANGELA BARRIOS DE ESPINOZA	Calle Ancash N° 201
43018 MARIANO LINO URQUIETA	Av. Manuel C. De La Torre N° S/N
43025 ADELAIDA MENDOZA DE BARRIOS	Calle Tacna N° 444
SEÑOR DE LOS MILAGROS	Av. Comité Santa Elena N° S/N Mz 6 Lote 20
MODELO SAN ANTONIO	Av. Daniel Becerra Ocampo N° S/N
FERNANDO BELAUNDETERRY	Av. San Antonio Parcela A N° S/N

**EDUCACION SECUNDARIA**

NOMBRE INSTITUCION EDUCATIVA	DIRECCION
LOS ANGELES	Av. 24 De Junio N° S/N
MARISCAL DOMINGO NIETO	Calle Carumas N° S/N Mz T Lote 1-P
DANIEL BECERRA OCAMPO	Calle Prolongación Amazonas N° S/N
LUIS E. PINTO SOTOMAYOR	Calle Tacna N° S/N
SIMON BOLIVAR	Av. 25 De Noviembre N° S/N
RAFAEL DIAZ	Calle Piura N° 433
SEÑOR DE LOS MILAGROS	Av. Comité Santa Elena N° S/N Mz 6 Lote 20
MODELO SAN ANTONIO	Av. Daniel Becerra Ocampo N° S/N
FERNANDO BELAUNDE TERRY	Av. San Antonio Parcela A N° S/N
CORONEL MANUEL C. DE LA TORRE	Av. Daniel Becerra Ocampo N° S/N
TECNICO AGROPECUARIO DE MOQUEGUA	Carretera La Paz



**SECTOR SALUD**

Número de Hospitales, Clínicas, Puestos de Salud y otros establecimientos:

**Puestos de Salud:**

**05**

P.S. Mercado P.S. La Bodeguilla

P.S. San Antonio - P.S. El Siglo P.S.

*"SEGURIDAD CIUDADANA COMPROMISO DE TODOS "SOLO FALTAS TU"*



Los Ángeles

**Centros de Salud:** 03

C.S. San Francisco

C.S. 28 de Julio

C.S. Mariscal

**Hospital:** 02

Hospital Es Salud

Hospital MINSA.

**SECTOR MUJER Y POBLACIONES VULNERABLES**

> **CENTROS DE EMERGENCIA MUJER Y POBLACIONES VULNERABLES**

MOQUEGUA MARISCAL NIETO MOQUEGUA MIMDES

DIAZ VILCA PAOLA MILAGROS

CALLE MOQUEGUA N° 1141 INT 20. (INTERIOR DE LA BENEFICENCIA PUBLICA AL COSTADO DE LA PARROQUIA BELEN) 053-464193 RPC 9866866

**COMUNIDAD ORGANIZADA**

> **COORDINADOR DISTRITAL DE LAS JUNTAS VECINALES**

**Sra. Lourdes Constanza Zubia Pineda**

Presidenta de la Junta de Vecinales

Teléfono: 949638181

E-mail: [lulazubia@hotmail.com](mailto:lulazubia@hotmail.com)



> **ORGANIZACIONES SOCIALES**

**DISTRITO MOQUEGUA**

**2.1. San Francisco**

No.	Organización
5	Juntas vecinales
17	Clubes de Madres
8	Programas de vaso de leche

**2.2. San Antonio**

No	Organización
7	Juntas vecinales
9	Comedores populares
21	Programas de vaso de leche



2.3. Los Ángeles

No	Organización
11	Juntas vecinales
2	Comedores populares
4	Programas de vaso de leche

2.4. Chen Chen

No	Organización
6	Juntas vecinales
4	Comedores populares
14	Programas de vaso de leche

2.5. Cercado

No	Organización
14	Juntas vecinales
8	Comedores populares
9	Programas de vaso de leche





Los Ángeles

**Centros de Salud:** 03

C.S. San Francisco

C.S. 28 de Julio

C.S. Mariscal

**Hospital:** 02

Hospital Es Salud

Hospital MINSA.

**SECTOR MUJER Y POBLACIONES VULNERABLES**

> **CENTROS DE EMERGENCIA MUJER Y POBLACIONES VULNERABLES**

MOQUEGUA MARISCAL NIETO MOQUEGUA MIMDES

DIAZ VILCA PAOLA MILAGROS

CALLE MOQUEGUA N° 1141 INT 20. (INTERIOR DE LA BENEFICENCIA PUBLICA AL COSTADO DE LA PARROQUIA BELEN) 053-464193 RPC 9866866

**COMUNIDAD ORGANIZADA**

> **COORDINADOR DISTRITAL DE LAS JUNTAS VECINALES**

**Sra. Lourdes Constanza Zubia Pineda**

Presidenta de la Junta de Vecinales

Teléfono: 949638181

E-mail: [lulazubia@hotmail.com](mailto:lulazubia@hotmail.com)



> **ORGANIZACIONES SOCIALES**

**DISTRITO MOQUEGUA**

**2.1. San Francisco**

No.	Organización
5	Juntas vecinales
17	Clubes de Madres
8	Programas de vaso de leche

**2.2. San Antonio**

No	Organización
7	Juntas vecinales
9	Comedores populares
21	Programas de vaso de leche



2.3. Los Ángeles

No	Organización
11	Juntas vecinales
2	Comedores populares
4	Programas de vaso de leche

2.4. Chen Chen

No	Organización
6	Juntas vecinales
4	Comedores populares
14	Programas de vaso de leche

2.5. Cercado

No	Organización
14	Juntas vecinales
8	Comedores populares
9	Programas de vaso de leche





IV. PROGRAMACION DE ACTIVIDADES

PROGRAMACION DE ACTIVIDADES DEL PLAN DISTRITAL DE SEGURIDAD CIUDADANA-MOQUEGUA 2017

N°	ACTIVIDADES	UNIDAD DE MEDIDA	META	PROGRAMACION TRIMESTRAL DE ACTIVIDADES				RESPONSABLE
				I	II	III	IV	
1	Articular y actualizar el Mapa del Delito	Mapa del delito articulado y actualizado	2	1	0	1	0	PNP – Gobierno Local
2	Formular y Articular del Mapa de Riesgo	Mapa de Zona de Riesgos	2	1	0	1	0	Comité Distrital de Seguridad Ciudadana
3	Ejecución de Consultas Públicas del Plan Distrital de Seguridad Ciudadana	Audiencias Públicas	4	1	1	1	1	Comité Distrital de Seguridad Ciudadana
4	Realización de Sesiones Ordinarias del Comité Distrital de Seguridad Ciudadana	Sesión ordinaria mensual	12	3	3	3	3	Comité Distrital de Seguridad Ciudadana
5	Ejecutar del Patrullaje Integrado por sector	Plan de Patrullaje	2	1	0	1	0	PNP – Gobierno Local
		Patrullaje Integrado Ejecutado	240	60	60	60	60	PNP – Gobierno Local
6	Capacitar al Secretario Técnico del CODISEC y al Servidor o Funcionario encargado de planificación y/o Presupuesto del Gobierno Local	Miembro Capacitado	4	2	0	2	0	CODISEC
7	Recuperación de espacios públicos	Plan de Recuperación	1	0	1	0	0	Gobierno Local
		Informe de Ejecución	1	0	0	0	1	Gobierno Local
8	Evaluación de desempeño de los integrantes del CODISEC	Informe Trimestral	4	1	1	1	1	Secretaria Técnica del CODISEC.
9	Publicación del Plan Distrital de Seguridad Ciudadana y el directorio de los integrantes del Comité Distrital de Seguridad Ciudadana en la Web de la Municipalidad	Informe de Publicación en la web	2	0	1	0	1	Gobierno Local
10	Publicación de Informes Periódicos de Evaluación y acuerdos de las sesiones del	Informe de Publicación en la web	2	0	1	0	1	Gobierno Local



"SEGURIDAD CIUDADANA COMPROMISO DE TODOS "SOLO FALTAS TU"



IV. PROGRAMACION DE ACTIVIDADES

PROGRAMACION DE ACTIVIDADES DEL PLAN DISTRITAL DE SEGURIDAD CIUDADANA-MOQUEGUA 2017

N°	ACTIVIDADES	UNIDAD DE MEDIDA	META	PROGRAMACION TRIMESTRAL DE ACTIVIDADES				RESPONSABLE
				I	II	III	IV	
1	Articular y actualizar el Mapa del Delito	Mapa del delito articulado y actualizado	2	1	0	1	0	PNP – Gobierno Local
2	Formular y Articular del Mapa de Riesgo	Mapa de Zona de Riesgos	2	1	0	1	0	Comité Distrital de Seguridad Ciudadana
3	Ejecución de Consultas Públicas del Plan Distrital de Seguridad Ciudadana	Audiencias Públicas	4	1	1	1	1	Comité Distrital de Seguridad Ciudadana
4	Realización de Sesiones Ordinarias del Comité Distrital de Seguridad Ciudadana	Sesión ordinaria mensual	12	3	3	3	3	Comité Distrital de Seguridad Ciudadana
5	Ejecutar del Patrullaje Integrado por sector	Plan de Patrullaje	2	1	0	1	0	PNP – Gobierno Local
		Patrullaje Integrado Ejecutado	240	60	60	60	60	PNP – Gobierno Local
6	Capacitar al Secretario Técnico del CODISEC y al Servidor o Funcionario encargado de planificación y/o Presupuesto del Gobierno Local	Miembro Capacitado	4	2	0	2	0	CODISEC
7	Recuperación de espacios públicos	Plan de Recuperación	1	0	1	0	0	Gobierno Local
		Informe de Ejecución	1	0	0	0	1	Gobierno Local
8	Evaluación de desempeño de los integrantes del CODISEC	Informe Trimestral	4	1	1	1	1	Secretaria Técnica del CODISEC.
9	Publicación del Plan Distrital de Seguridad Ciudadana y el directorio de los integrantes del Comité Distrital de Seguridad Ciudadana en la Web de la Municipalidad	Informe de Publicación en la web	2	0	1	0	1	Gobierno Local
10	Publicación de Informes Periódicos de Evaluación y acuerdos de las sesiones del	Informe de Publicación en la web	2	0	1	0	1	Gobierno Local



"SEGURIDAD CIUDADANA COMPROMISO DE TODOS "SOLO FALTAS TU"





	Comité Distrital de Seguridad Ciudadana en la web de la municipalidad							
11	Ejecución del Programa de prevención social en materia de seguridad ciudadana	Programa/Actividad	2	0	1	0	1	UGEL, PNP, Gobierno Local
12	Elaboración del Plan de Patrullaje Municipal por Sector - Serenazgo	Plan	1	1	0	0	0	CODISEC
	Patrullaje Municipal por Sector	Sector Patrullado	720	180	180	180	180	Gobierno Local
13	Realizar reuniones de coordinación entre el Comisario y el Jefe de Seguridad Ciudadana para planificar y evaluar acciones conjuntas de prevención y persecución del delito (Art. 66° Rgto. Ley 27933)	Reunión	12	3	3	3	3	Secretaria Técnica - PNP
14	Capacitación a choferes de servicio público de pasajeros sobre responsabilidad penal derivada de la Conducción de Vehículos Motorizados en estado de ebriedad	Conductor Capacitado	8	2	2	2	2	Secretaria Técnica - Ministerio Publico PNP
15	Desarrollo del programa de prevención con Club Menores	Programa	1	1	0	0	0	PNP
16	Desarrollo del programa de prevención con patrullas juveniles	Programa	1	0	0	0	1	PNP
17	Desarrollo del programa de prevención con redes cooperantes	Programa	1	0	0	1	0	PNP
18	Desarrollo del programa de prevención con las brigadas de autoprotección escolar (BAPES)	Programa	1	0	1	0	0	PNP
19	Desarrollo del programa de prevención en seguridad ciudadana: Acciones Juntas Vecinales	Programa	1	0	0	1	0	PNP
20	Desarrollo del programa de prevención con la Policía Escolar	Programa	1	0	1	0	0	PNP
21	Promover campañas de prevención del consumo del alcohol y otras drogas	Campañas	3	0	1	1	1	Ministerio Público, DIRESA, UGEL
22	Capacitar a escolares en tema de prevención de la violencia familiar, trata de personas, pandillaje y protección del medio ambiente.	Capacitación	9	0	3	3	3	Secretaria Técnica UGEL, DIRESA.
23	Conformación e interrelacionar los esfuerzos	JJ.VV. S. Ciudadana	6	0	3	0	3	PNP - Gobierno Local



"SEGURIDAD CIUDADANA COMPROMISO DE TODOS "SOLO FALTAS TU"



	de las Juntas Vecinales para contribuir a la convivencia pacífica.							
24	Charlas preventivas a alumnos de los niveles secundario y primario y docentes, sobre normas de convivencia social y valores en la comunidad	Charlas	8	0	3	3	2	UGEL MOQUEGUA
25	Capacitación al personal policial y serenazgo sobre Procedimientos de Intervención en casos de Flagrancia Delictiva	Capacitación	4	1	1	1	1	Secretaría Técnica – PNP- Ministerio Público
26	Desarrollo de operativos conjuntos Serenazgo –PNP y otros actores	Operativo	12	3	3	3	3	PNP - M. Público Gobierno Local - JJVSC
27	Ejecución de operaciones policiales para reducir las faltas y delitos	Operativo	48	12	12	12	12	PNP
28	Mantenimiento preventivo y correctivo de vehículo para patrullaje por sector	Unidad Móvil	1	0	0	1	0	Gobierno Local



COMITE DISTRITAL DE SEGURIDAD CIUDADANA

Dr. Hugo Esteban Quispe Mamani  
PRESIDENTE

COMITE DISTRITAL DE SEGURIDAD CIUDADANA

JORGE KAHEN PALZA  
SECRETARIO TECNICO

"SEGURIDAD CIUDADANA COMPROMISO DE TODOS "SOLO FALTAS TU"